

DETALHE LANCHONETE

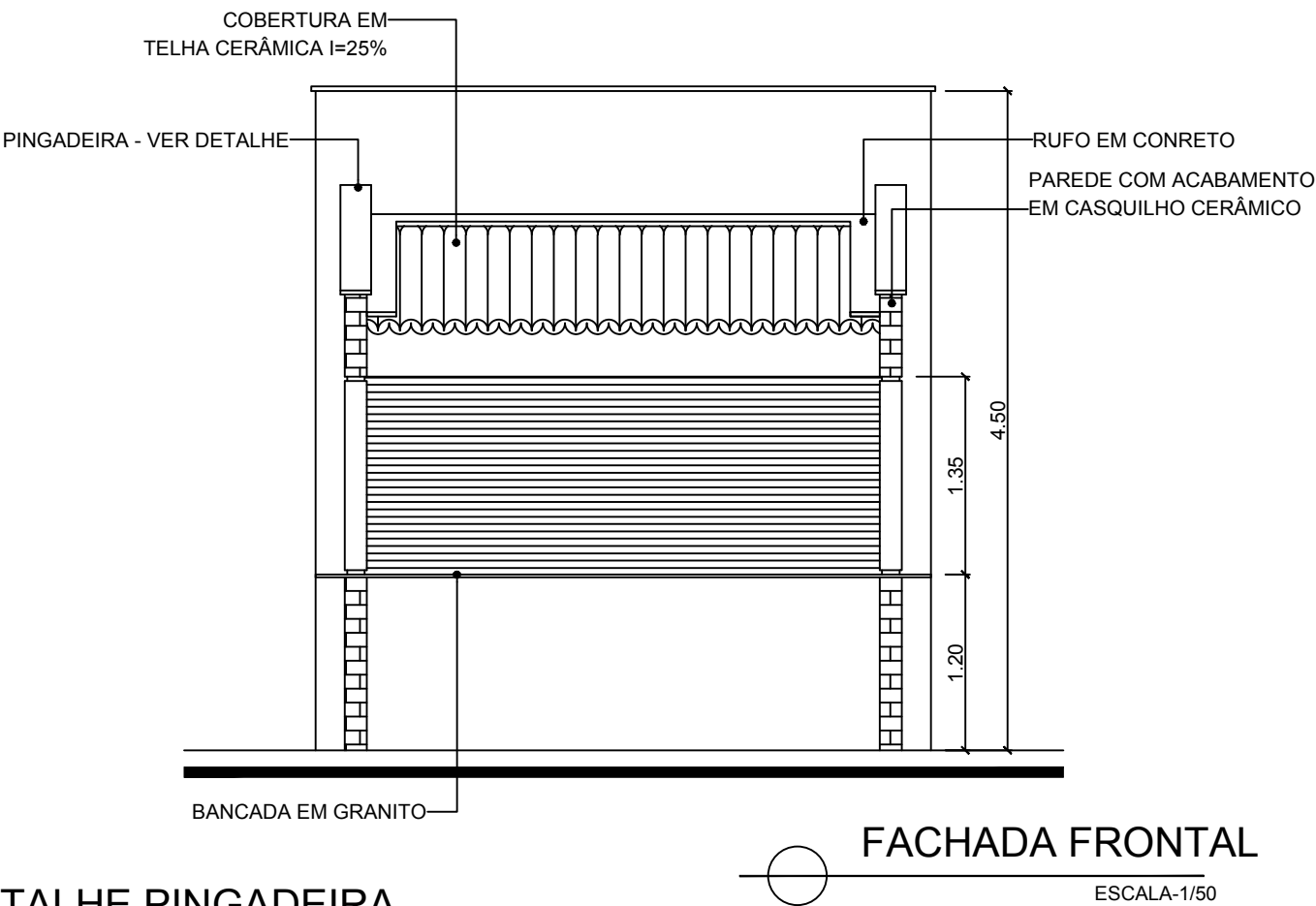

AUTOR: _____ PROPRIETÁRIO: _____

FISCALIZAÇÃO: _____ EXECUÇÃO: _____

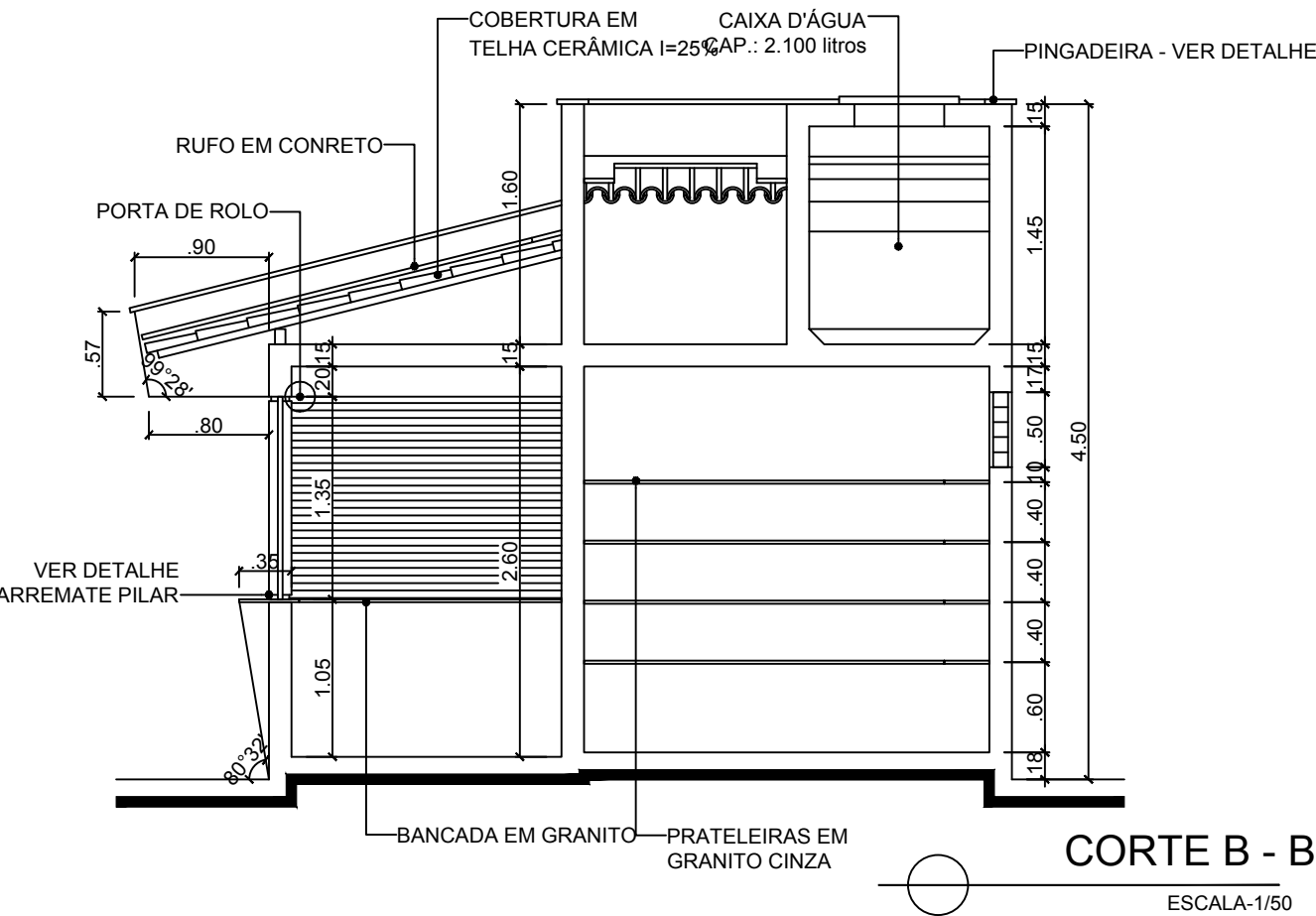
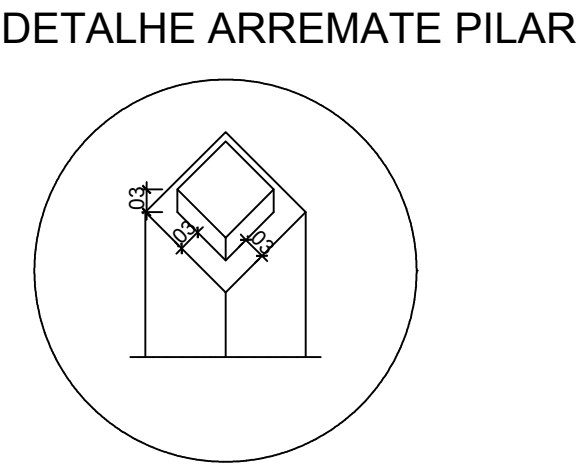
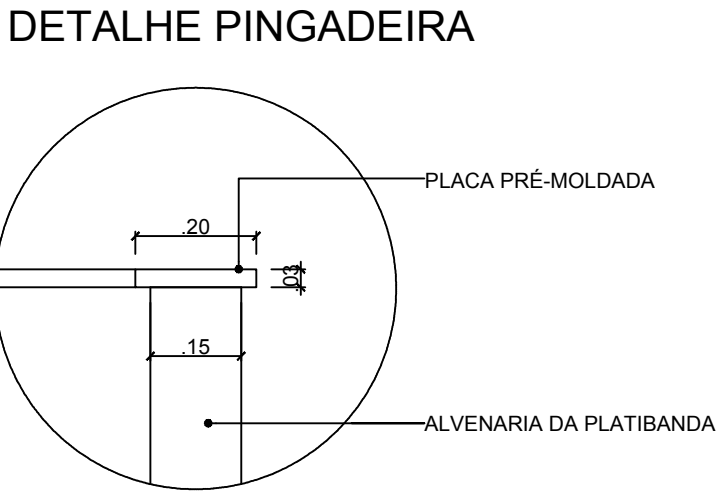
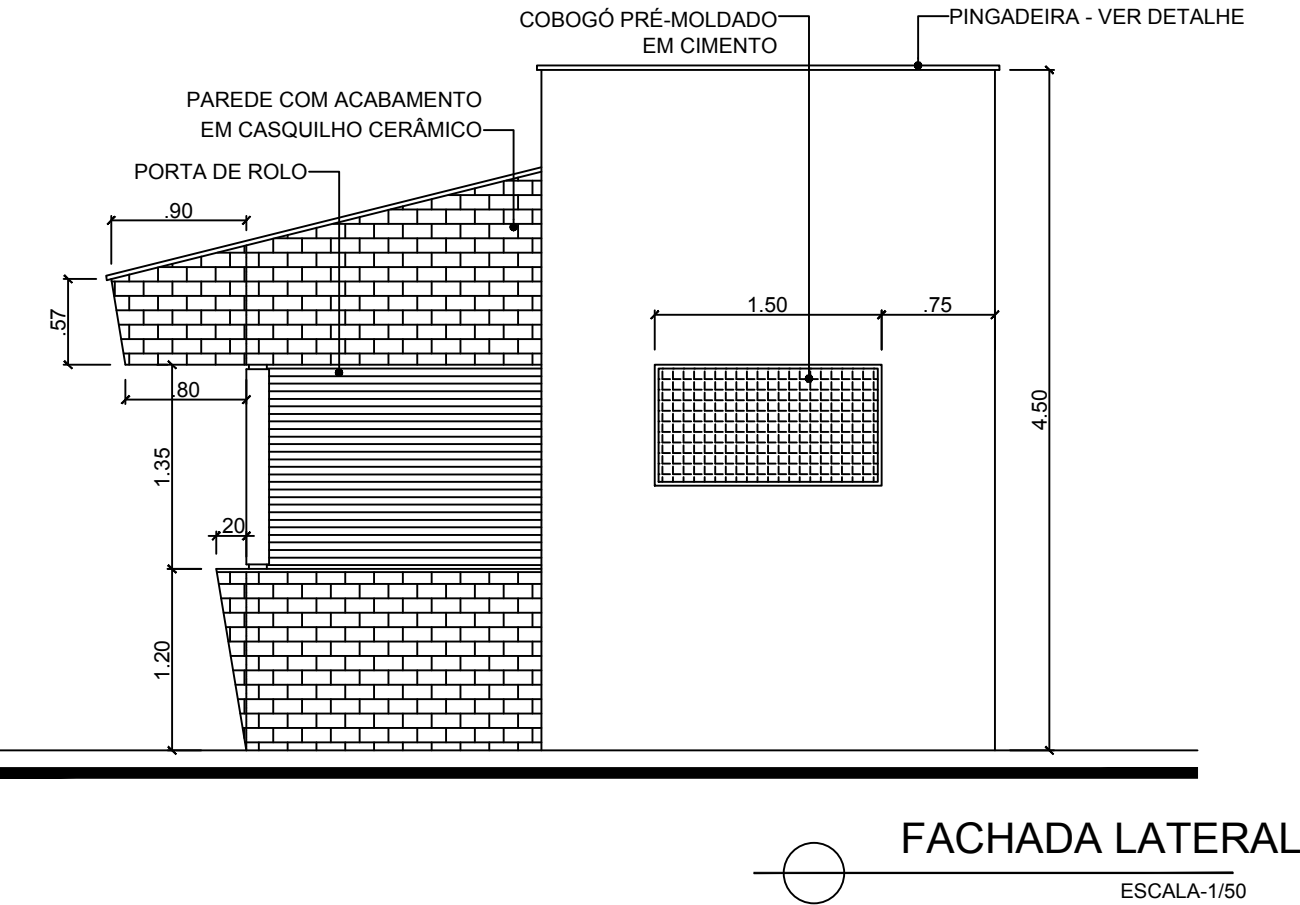

PROJETO:		Projeto de um Campo de Futebol Projeto Arquitetônico - Readequação						
CONTEÚDO:		DETALHE LANCHONETE						
PROPRIETÁRIO:		PREFEITURA MUNICIPAL DE SERRA NEGRA DO NORTE						
LOCAL:		RUA PROJETADA, S/N - SERRA NEGRA DO NORTE/RN.						
revisões	nº	descrição	data	visto	formato	folha		
					A2++	12		
					escala	14		
					INDICADA			
RESPONSÁVEL TÉCNICO-PROJETO:			CREA:		DESENHO:		DATA:	
					Dione Pontes		NOV/2011	
ARQUIVO: Z:\Clientes Prefeituras\PM-Serra Negra do Norte\2011-PMSNN-ESTADIO -PEND\2011-PMSNN-ESTADIO-INC-PEND								
É PROIBIDO, NA FORMA DA LEI Nº 5.988 ART. 184 DO CÓDIGO PENAL, A REPRODUÇÃO TOTAL OU PARCIAL DESTES DESENHOS, BEM COMO SUA COMUNICAÇÃO A TERCEIROS, SEM A PRÉVIA AUTORIZAÇÃO DO RESPONSÁVEL TÉCNICO DO PROJETO.								