

## DETALHE LANCHONETE

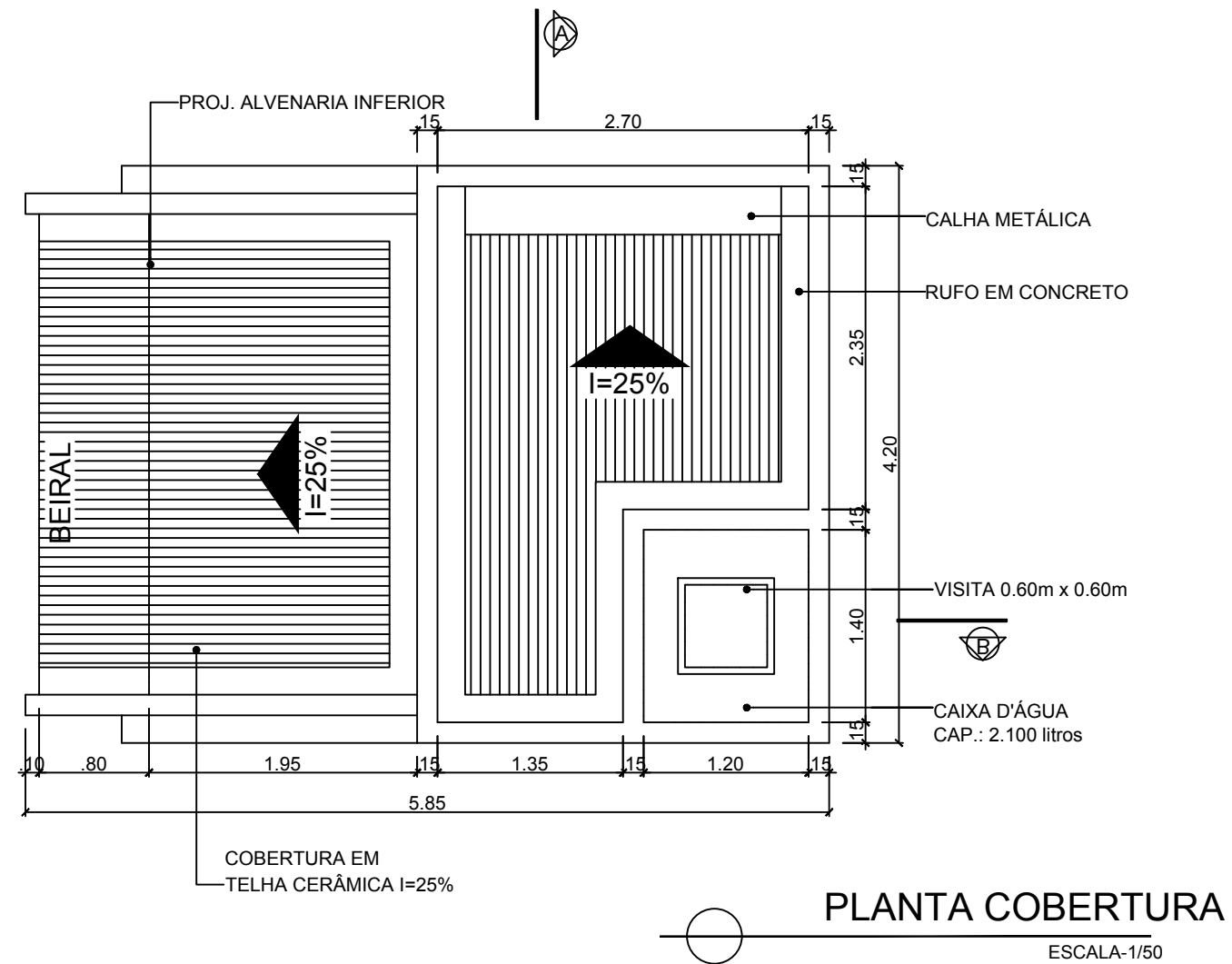

AUTOR: \_\_\_\_\_ PROPRIETÁRIO: \_\_\_\_\_

FISCALIZAÇÃO: \_\_\_\_\_ EXECUÇÃO: \_\_\_\_\_

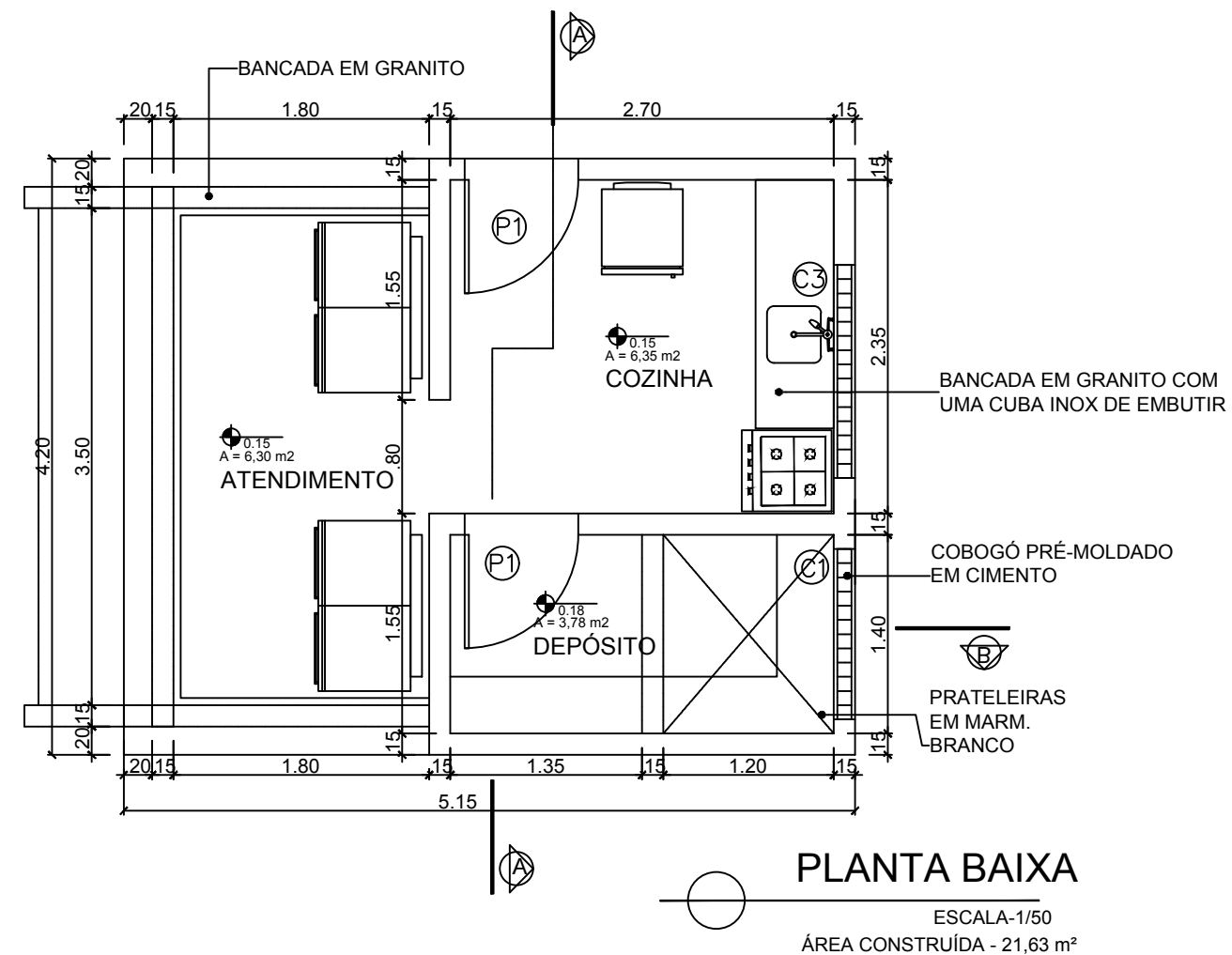
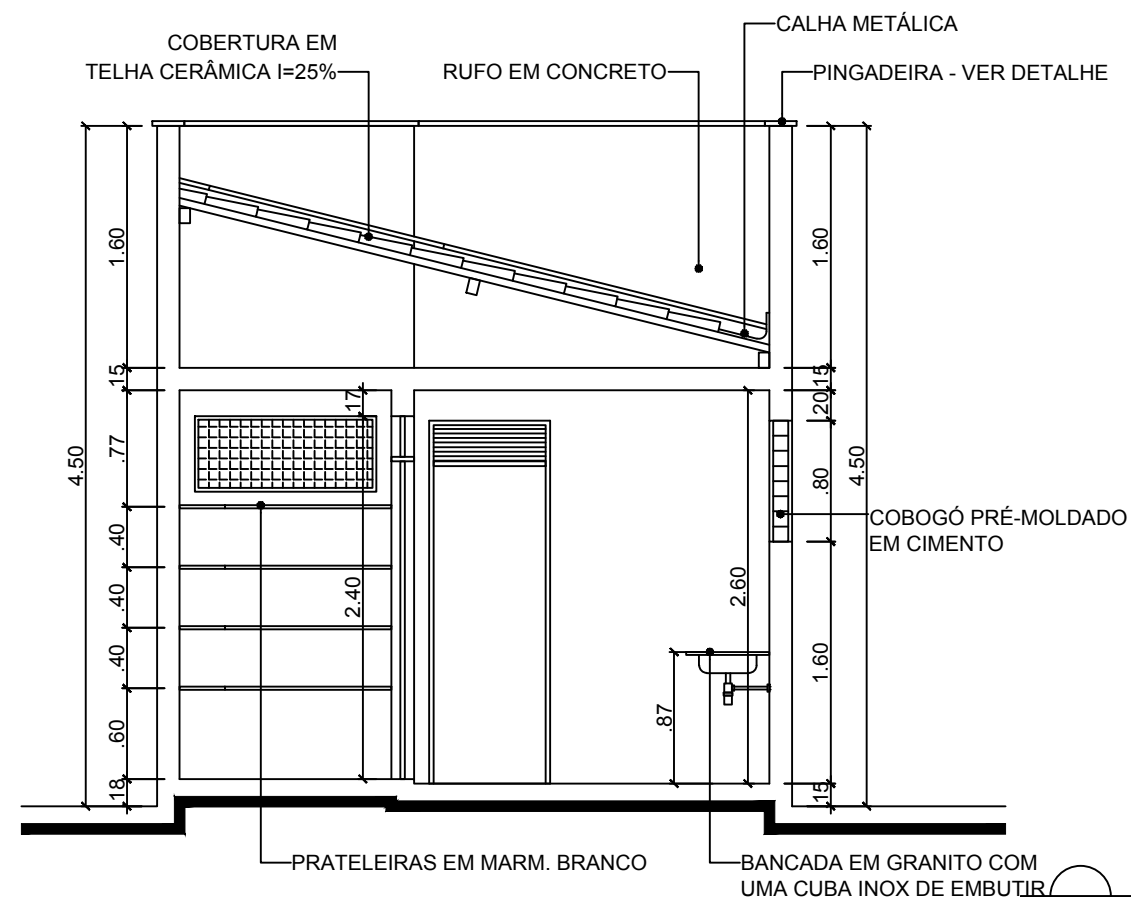

## DETALHE PINGADEIRA

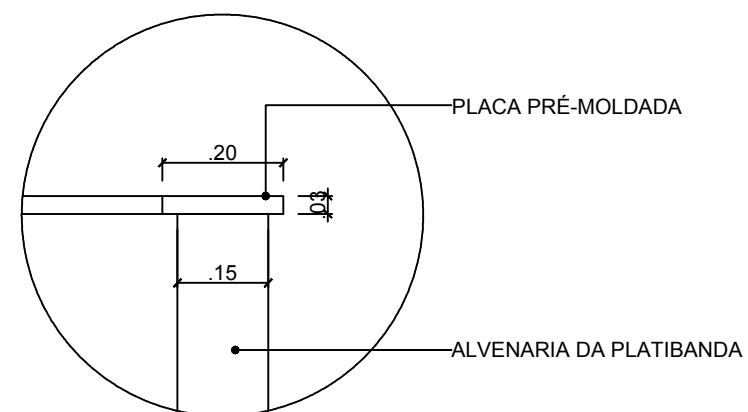

CORTE A - A

ESCALA-1/50

<b>PROJETO:</b>	<h1 style="margin: 0;">Projeto de um Campo de Futebol</h1> <h2 style="margin: 0;">Projeto Arquitetônico - Readequação</h2>
<b>CONTEÚDO:</b> DETALHE LANCHONETE	
<b>PROPRIETÁRIO:</b> PREFEITURA MUNICIPAL DE SERRA NEGRA DO NORTE	
<b>LOCAL:</b> RUA PROJETADA, S/N - SERRA NEGRA DO NORTE/RN.	



**Prefeitura de**  
**SERRA NEGRA**  
**DO NORTE**  
Trabalhando pelo desenvolvimento

revisões	nº	descrição	data	visto	formato	folha
					A2++	<b>11</b> <hr style="width: 50%; margin: 0 auto;"/> <b>14</b>
					escala INDICADA	

RESPONSÁVEL TÉCNICO-PROJETO:	CREA:	DESENHO: Dione Pontes	DATA: NOV/2011
------------------------------	-------	--------------------------	-------------------

**ARQUIVO:** Z:\Clientes Prefeituras\PM-Serra Negra do Norte\2011-PMSNN-ESTADIO - PEND\2011-PMSNN-ESTADIO-INC-PEND

É PROIBIDO, NA FORMA DA LEI Nº 5.988 ART. 184 DO CÓDIGO PENAL, A REPRODUÇÃO TOTAL OU PARCIAL DESTES DESENHOS, BEM COMO SUA COMUNICAÇÃO A TERCEIROS, SEM A PRÉVIA AUTORIZAÇÃO DO RESPONSÁVEL TÉCNICO DO PROJETO.