

ARQUIBANCADA 01 – LAJES
Armadura longitudinal inferior
Cncreto: C20, em geral
CA-50-A e CA-60-B
Escala 1:75

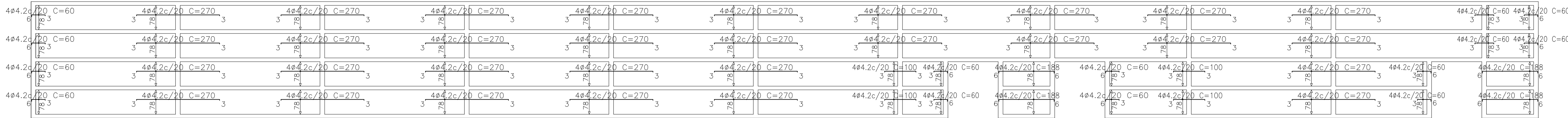

ARQUIBANCADA 01 – LAJES
Armadura longitudinal superior
Cncreto: C20, em geral
CA-50-A e CA-60-B
Escala 1:75

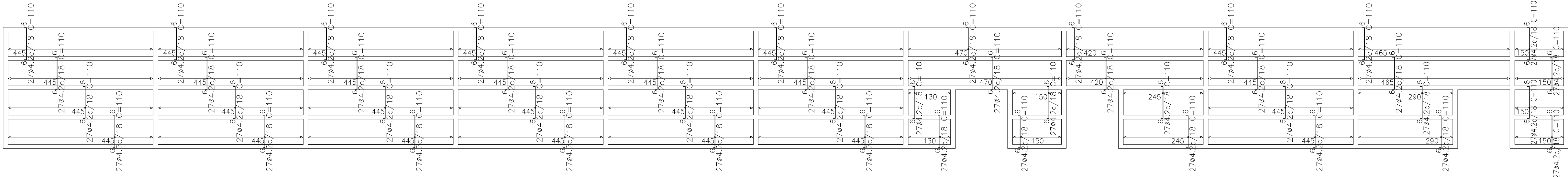

ARQUIBANCADA 01 – LAJES
Armadura transversal inferior
Cncreto: C20, em geral
CA-50-A e CA-60-B
Escala 1:75

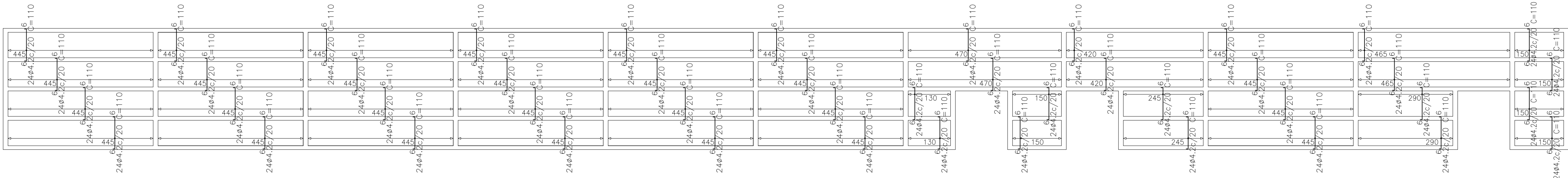

ARQUIBANCADA 01 – LAJES
Armadura transversal superior
Cncreto: C20, em geral
CA-50-A e CA-60-B
Escala 1:75

AUTOR: PROPRIETÁRIO:

FISCALIZAÇÃO: EXECUÇÃO:



PETRA

ENGENHARIA E ARQUITETURA LTDA

Av. Romualdo Galvão 1703 - Edifício Trade Center Sala 910, Lagoa Nova, Nata/RN - CEP: 59056-100 - Telefone: (84)3334.6393, (84)9936.0083

PROJETO: Readequação do Estádio Municipal
Projeto de Estrutura de Concreto Armado das Arquibancadas

CONTEÚDO: DETALHAMENTO DAS ARMADURAS DA ARQUIBANCADA 01

PROPRIETÁRIO: PREFEITURA MUNICIPAL DE SERRA NEGRA DO NORTE

LOCAL: RUA PROJETADA, S/Nº - ZONA URBANA - SERRA NEGRA DO NORTE/RN

REVISÃO Nº	DESCRIÇÃO	DATA	VISTO	FORMATO	FOLHA
01		3/3		A2++	03
				escala	
				INDICADA	04

RESPONSÁVEL TÉCNICO-PROJETO: SREINIO OLIVEIRA QUEIROGA DE MORAIS

CREA: 21006781-008

DESENHO: Vanessa Freire

DATA: MAR/2012



SERRA NEGRA DO NORTE

Transformando pais em desenvolvimento

ARQUIVO:

É PROIBIDO, NA FORMA DE LETRA E SEM ATR, USAR OS DADOS PARA A REPRODUÇÃO TOTAL OU PARCIAL DESTA DESENHO, SEM COMO SUA COMUNICAÇÃO A TERCEIROS, SEM A PRÉVIA AUTORIZAÇÃO DO RESPONSÁVEL TÉCNICO DO PROJETO.