



Anotação de Responsabilidade Técnica - ART
Lei nº 6.496, de 7 de dezembro de 1977

CREA-RN

ART Obra/Serviço

Conselho Regional de Engenharia e Agronomia do Rio Grande do Norte

INICIAL

1. Responsável Técnico

JOSÉ AROLDO QUEIROGA DE MORAIS

Título profissional: **ENGENHEIRO CIVIL**

RNP: **2104170621**

Registro: **594D RN RN**

Empresa contratada: **QUANTUM ENGENHARIA, ARQUITETURA E CONSULTORIA EIRELI**

Registro: **2000020223-RN**

2. Dados do Contrato

Contratante: **MUNICÍPIO DE SERRA NEGRA DO NORTE**

RUA SENADOR JOSÉ BERNARDO

Complemento:

Cidade: **SERRA NEGRA DO NORTE**

Bairro: **CENTRO**

UF: **RN**

CPF/CNPJ: **08.096.372/0001-75**

Nº: **110**

CEP: **59318000**

Contrato: **055/2019**

Celebrado em: **01/11/2019**

Valor: **R\$ 5.724,00**

Tipo de contratante: **Pessoa Jurídica de Direito Público**

Ação Institucional: **NÃO SE APLICA**

3. Dados da Obra/Serviço

SÍTIO ARAPUÁ

Complemento:

Cidade: **SERRA NEGRA DO NORTE**

Data de Início: **03/11/2020**

Previsão de término: **31/12/2020**

Coordenadas Geográficas: **0, 0**

Finalidade: **Outro**

Código: **Não Especificado**

Proprietário: **MUNICÍPIO DE SERRA NEGRA DO NORTE**

CPF/CNPJ: **08.096.372/0001-75**

4. Atividade Técnica

15 - Elaboração

80 - Projeto > CONSTRUÇÃO CIVIL > EDIFICAÇÕES > DE EDIFICAÇÃO > #1.1.1.1 - DE ALVENARIA

Quantidade

Unidade

119,49

m2

19 - Fiscalização

60 - Fiscalização de obra > CONSTRUÇÃO CIVIL > EDIFICAÇÕES > DE EDIFICAÇÃO > #1.1.1.1 - DE ALVENARIA

Quantidade

Unidade

119,49

m2

Após a conclusão das atividades técnicas o profissional deverá proceder a baixa desta ART

5. Observações

ART DE ELABORAÇÃO DE ORÇAMENTO (COMPOSTO POR: PLANILHA DE QUANTITATIVOS E PREÇOS BÁSICOS, MEMÓRIA DE CÁLCULO DOS QUANTITATIVOS E CRONOGRAMA FÍSICO FINANCEIRO, COMPOSIÇÃO DE BDI) E FISCALIZAÇÃO DESTINADOS A READEQUAÇÃO E A APURAÇÃO DE SALDO REMANESCENTE DO PROJETO DA UNIDADE BÁSICA DE SAÚDE (UBS) ARAPUÁ, LOCALIZADO NO SÍTIO ARAPUÁ, ZONA RURAL DO MUNICÍPIO DE SERRA NEGRA DO NORTE/RN, DENTRO DO PROGRAMA REQUALIFICA UBS - MINISTÉRIO DA SAÚDE OBJETO DA PROPOSTA 11851501000116003.

6. Declarações

- Declaro que estou cumprindo as regras de acessibilidade previstas nas normas técnicas da ABNT, na legislação específica e no decreto n. 5296/2004.

7. Entidade de Classe

SEM INDICAÇÃO DE ENTIDADE DE CLASSE

8. Assinaturas

Declaro serem verdadeiras as informações acima

JOSÉ AROLDO QUEIROGA DE MORAIS - CPF: 063.089.964-91

Local

data

MUNICÍPIO DE SERRA NEGRA DO NORTE - CNPJ: 08.096.372/0001-75

9. Informações

10. Valor

Pagamento não identificado.

A autenticidade desta ART pode ser verificada em: <http://crea-rn.sitac.com.br/publico/>, com a chave: D2Z6x
 Impresso em: 18/11/2020 às 09:56:20 por: , ip: 201.16.154.170



Nº TC/CR 0	PROPONENTE / TOMADOR PREFEITURA MUNICIPAL DE SERRA NEGRA DO NORTE
---------------	----------------------------------------------------------------------

OBJETO REFORMA E AMPLIAÇÃO DE UNIDADE BÁSICA DE SAÚDE

TIPO DE OBRA DO EMPREENDIMENTO Construção e Reforma de Edifícios	DESONERAÇÃO Sim
----------------------------------------------------------------------------	---------------------------

Conforme legislação tributária municipal, definir estimativa de percentual da base de cálculo para o ISS:	40,00%
Sobre a base de cálculo, definir a respectiva alíquota do ISS (entre 2% e 5%):	5,00%

Itens	Siglas	% Adotado	Situação	Intervalo de admissibilidade		
				1º Quartil	Médio	3º Quartil
Administração Central	AC	4,00%	-	3,00%	4,00%	5,50%
Seguro e Garantia	SG	0,80%	-	0,80%	0,80%	1,00%
Risco	R	1,27%	-	0,97%	1,27%	1,27%
Despesas Financeiras	DF	1,23%	-	0,59%	1,23%	1,39%
Lucro	L	7,40%	-	6,16%	7,40%	8,96%
Tributos (impostos COFINS 3%, e PIS 0,65%)	CP	3,65%	-	3,65%	3,65%	3,65%
Tributos (ISS, variável de acordo com o município)	ISS	2,00%	-	0,00%	2,50%	5,00%
Tributos (Contribuição Previdenciária - 0% ou 4,5%, conforme Lei 12.844/2013 - Desoneração)	CPRB	4,50%	OK	0,00%	4,50%	4,50%
BDI SEM desoneração (Fórmula Acórdão TCU)	BDI PAD	22,23%	OK	20,34%	22,12%	25,00%
BDI COM desoneração	BDI DES	28,35%	OK			

Os valores de BDI foram calculados com o emprego da fórmula:

$$BDI.DES = \frac{(1+AC+S+R+G)*(1+DF)*(1+L)}{(1-CP-ISS-CRPB)} - 1$$

Declaro para os devidos fins que, conforme legislação tributária municipal, a base de cálculo para Construção e Reforma de Edifícios, é de 40%, com a respectiva alíquota de 5%.

Observações:

Local:
0

Data:
16 de novembro de 2020

Responsável Técnico
Nome: JOSÉ AROLDI QUEIROGA DE MORA
Título: ENGENHEIRO CIVIL
CREA/CAU: 210417062-1

Responsável Tomador
Nome: SERGIO FERNANDES DE MEDEIROS
Cargo: PREFEITO MUNICIPAL

MUNICÍPIO DE SERRA NEGRA DO NORTE/RN				CRONOGRAMA REPROGRAMADO				COMPOSIÇÃO INICIAL DO INVESTIMENTO APOS A SEGUNDA READEQUAÇÃO				NOVA COMPOSIÇÃO DO INVESTIMENTO			
APURAÇÃO DO SALDO REMANESCENTE DO CONTRATO CELEBRADO COM A EMPRESA MAYNARD INCORPORADORA LTDA.				Data da apuração do saldo remanescente: 09 de novembro de 2020				Repasso ogi: R\$ 129.990,00				Saldo de repasse ogi: R\$ 42.209,51			
Contratante: Prefeitura Municipal de Serra Negra do Norte (RN)				Objeto: Reforma e Ampliação de Unidade Básica de Saúde				Contrapartida Inicial: R\$ 23.170,06				Valor da contrapartida a contratar: R\$ 32.277,44			
Concedente: Ministério de Saúde / Fundo Nacional de Saúde				Endereço da Obra: Sítio Arapuaá - Zona Rural - Serra Negra do Norte - RN				Valor Inicial do contrato: R\$ 153.160,06				Saldo a contratar: R\$ 74.486,95			
Programa: Requalifica SUS				DISCRIMINAÇÃO DOS SERVIÇOS DO ORÇAMENTO				DESEMBOLSO							
Item	Códigos Contrato Inicial	Códigos Atuais Itens com Saldo à	Fontes	VALORES EXECUTADOS ATÉ A 4ª MEDIÇÃO - CONTRATO ANTERIOR	UNID.	QUANT.	P. UNIT.	P. TOTAL	15 DIAS	30 DIAS	45 DIAS	60 DIAS			
1	SERVIÇOS PRELIMINARES			R\$ 3.670,94				R\$ 0,00	R\$ 0,00	R\$ 0,00	R\$ 0,00	R\$ 0,00			
1.1	73-992/001	sem saldo	SINAPI	LOCAÇÃO CONVENCIONAL DE OBRA ATRAVÉS DE GABARITO DE TABUAS CORRIDAS PONTALETADAS A CADA 1,5M, SEM REAPROVEITAMENTO	M2	0,00	R\$ 0,00	R\$ 0,00	R\$ 0,00	R\$ 0,00	R\$ 0,00	R\$ 0,00			
1.1	74-209/001	sem saldo	SINAPI	PLACA DE OBRA EM CHAPA METÁLICA EM AÇO GALVANIZADO, INCLUSIVE EXTRUTURA DE MADEIRA PARA FIXAÇÃO, FORNECIMENTO E FIXAÇÃO.	M2	0,00	R\$ 0,00	R\$ 0,00	R\$ 0,00	R\$ 0,00	R\$ 0,00	R\$ 0,00			
2	DEMOLIÇÕES E RETIRADAS			R\$ 3.690,15				R\$ 0,00	R\$ 0,00	R\$ 0,00	R\$ 0,00	R\$ 0,00			
2.1	73-889/001	sem saldo	SINAPI	DEMOLIÇÃO DE ALVENARIA DE TUOLOS MACIÇOS SEM REAPROVEITAMENTO	M2	0,00	R\$ 0,00	R\$ 0,00	R\$ 0,00	R\$ 0,00	R\$ 0,00	R\$ 0,00			
2.2	72-224	sem saldo	SINAPI	RETIRADA DE TELHAS CERÂMICAS TIPO COLONIAL DA COBERTURA	M2	0,00	R\$ 0,00	R\$ 0,00	R\$ 0,00	R\$ 0,00	R\$ 0,00	R\$ 0,00			
2.3	72-226	sem saldo	SINAPI	RETIRADA DE ESTRUTURA DE MADEIRA PONTALETADA PARA TELHAS CERÂMICAS TIPO COLONIAL	M2	0,00	R\$ 0,00	R\$ 0,00	R\$ 0,00	R\$ 0,00	R\$ 0,00	R\$ 0,00			
2.4	85-334	sem saldo	SINAPI	RETIRADA DE ESQUADRIAS METÁLICAS OU DE MADEIRA	M2	0,00	R\$ 0,00	R\$ 0,00	R\$ 0,00	R\$ 0,00	R\$ 0,00	R\$ 0,00			
2.5	85-333	sem saldo	SINAPI	RETIRADA DE APARELHOS E ACESSÓRIOS SANITÁRIOS	UNID.	0,00	R\$ 0,00	R\$ 0,00	R\$ 0,00	R\$ 0,00	R\$ 0,00	R\$ 0,00			
2.6	85-332	sem saldo	SINAPI	RETIRADA DE APARELHOS DE ILUMINAÇÃO	UNID.	0,00	R\$ 0,00	R\$ 0,00	R\$ 0,00	R\$ 0,00	R\$ 0,00	R\$ 0,00			
2.7	73-801/001	sem saldo	SINAPI	DEMOLIÇÃO DE PISOS E CONTRAPISOS	M2	0,00	R\$ 0,00	R\$ 0,00	R\$ 0,00	R\$ 0,00	R\$ 0,00	R\$ 0,00			
2.8	85-416	sem saldo	SINAPI	RETIRADA DE TOMADAS E INTERRUPTORES	UNID.	0,00	R\$ 0,00	R\$ 0,00	R\$ 0,00	R\$ 0,00	R\$ 0,00	R\$ 0,00			
2.9	72-216	sem saldo	SINAPI	DEMOLIÇÃO DE VERGAS, CINTAS E PILARETES DE CONCRETO	M3	0,00	R\$ 0,00	R\$ 0,00	R\$ 0,00	R\$ 0,00	R\$ 0,00	R\$ 0,00			
3	MOVIMENTO DE TERRA			R\$ 2.656,38				R\$ 0,00	R\$ 0,00	R\$ 0,00	R\$ 0,00	R\$ 0,00			
3.1	93-358	sem saldo	SINAPI	ESCAVAÇÃO MANUAL DE VALA PARA VIGA BALDRAME E OU BLOCOS DE FUNDAÇÕES COM PREVISÕES DE FORMAS - AF. 06/2017	M3	0,00	R\$ 0,00	R\$ 0,00	R\$ 0,00	R\$ 0,00	R\$ 0,00	R\$ 0,00			
3.2	93-382	sem saldo	SINAPI	REATERRO INTERNO DA EDIFICAÇÃO COM COMPACTAÇÃO MECÂNICA	M3	0,00	R\$ 0,00	R\$ 0,00	R\$ 0,00	R\$ 0,00	R\$ 0,00	R\$ 0,00			
4	FUNDAÇÕES			R\$ 8.481,16				R\$ 0,00	R\$ 0,00	R\$ 0,00	R\$ 0,00	R\$ 0,00			
4.1	73-361	sem saldo	SINAPI	CONCRETO CICLÓPICO FCK=10MPA, 30% PEDRA DE MÃO INCLUSIVE LANÇAMENTO	M2	0,00	R\$ 0,00	R\$ 0,00	R\$ 0,00	R\$ 0,00	R\$ 0,00	R\$ 0,00			
4.2	95-952	sem saldo	SINAPI	EXECUÇÃO DE ESTRUTURA DE CONCRETO ARMADO CONVENCIONAL PARA EDIFICAÇÃO HABITACIONAL MULTIFAMILIAR (PRÉDIO), FCK=25MPA, AF. 01/2017	M2	0,00	R\$ 0,00	R\$ 0,00	R\$ 0,00	R\$ 0,00	R\$ 0,00	R\$ 0,00			
5	ESTRUTURA DE CONCRETO			R\$ 7.785,63				R\$ 0,00	R\$ 0,00	R\$ 0,00	R\$ 0,00	R\$ 0,00			
5.1	74-202/001	sem saldo	SINAPI	LAJE PRÉ MOLDADA PARA FORRO, SOBRECARGA DE 100 KG/M2, VÃO DE ATÉ 3,00 METROS, ESPESSURA DE 8,00CM, COM LAJOTAS CERÂMICAS E CAPEAMENTO EM CONCRETO COM FCK=20MPA, ESPESSURA DE 4,00 CM, INTE-EIXO DE 38 CM COM ESCORAMENTO, E FERRAGEM NEGATIVA.	M2	0,00	R\$ 0,00	R\$ 0,00	R\$ 0,00	R\$ 0,00	R\$ 0,00	R\$ 0,00			
5.2	95-952	sem saldo	SINAPI	EXECUÇÃO DE ESTRUTURAS DE CONCRETO ARMADO CONVENCIONAL PARA EDIFICAÇÃO HABITACIONAL MUT. (PRÉDIO), FCK=25MPA, AF. 01/2017	M2	0,00	R\$ 0,00	R\$ 0,00	R\$ 0,00	R\$ 0,00	R\$ 0,00	R\$ 0,00			
5.3	74-202/002	sem saldo	SINAPI	LAJE PRÉ MOLDADA PARA FORRO, SOBRECARGA DE 200 KG/M2, VÃO DE ATÉ 3,00 METROS, ESPESSURA DE 8,00CM, COM LAJOTAS CERÂMICAS E CAPEAMENTO EM CONCRETO COM FCK=20MPA, ESPESSURA DE 4,00 CM, INTE-EIXO DE 38 CM COM ESCORAMENTO, E FERRAGEM NEGATIVA.	m3	0,00	R\$ 0,00	R\$ 0,00	R\$ 0,00	R\$ 0,00	R\$ 0,00	R\$ 0,00			

José Aroldo Queiroga de Moraes
Eng. Civil - Crea 210.417.062-1

MUNICÍPIO DE SERRA NEGRA DO NORTE/RN APURAÇÃO DO SALDO REMANESCENTE DO CONTRATO CELEBRADO COM A EMPRESA MAYNARD INCORPORADORA LTDA.										CRONOGRAMA REPROGRAMADO			COMPOSIÇÃO INICIAL DO INVESTIMENTO APOS A SEGUNDA READEQUAÇÃO		NOVA COMPOSIÇÃO DO INVESTIMENTO		
Contratante: Prefeitura Municipal de Serra Negra do Norte (RN)										Proposta: 11851.5010001/16-03		Data da apuração do saldo remanescente: 09 de novembro de 2020		Repasso ogu: R\$ 129.990,00		Saldo de repasse ogu: R\$ 42.209,51	
Concedente: Ministério da Saúde / Fundo Nacional de Saúde										Objeto: Reforma e Ampliação de Unidade Básica de Saúde		Contrapartida Inicial: R\$ 23.170,06		Valor da contrapartida a contratar: R\$ 32.277,44		Saldo a contratar: R\$ 74.486,95	
Programa: Requalifica SUS										Endereço da Obra Sítio Arapuçá - Zona Rural - Serra Negra do Norte - RN		Valor inicial do contrato: R\$ 153.160,06					
Item	Códigos Concreto Inicial	Códigos Atuais Itens com Saldo à	Fontes	DISCRIMINAÇÃO DOS SERVIÇOS DO ORÇAMENTO	UNID.	QUANT.	P. UNIT.	P. TOTAL	SALDO REMANESCENTE A CONTRATAR			DESEMBOLSO					
									CONTRATO ANTERIOR	UNID.	QUANT.	P. UNIT.	P. TOTAL	15 DIAS	30 DIAS	45 DIAS	60 DIAS
5 ESTRUTURA DE CONCRETO																	
5.4	93.182	sem saldo	SINAPI	VERGA, CONTRA-VERGA EM CONCRETO PRÉ-MOLDADO, 10X10CM, FCK=20MPA (PREPARO COM BETONEIRA, AÇO CA-60, BITOLA FINA, INCLUSIVE FORMAS DE TÁBUAS PARA JANELAS COM VÃO DE ATÉ 1,50 METROS).	m2	0,00	R\$ 0,00	R\$ 0,00	R\$ 0,00	R\$ 0,00	R\$ 0,00	R\$ 0,00	R\$ 0,00	R\$ 0,00			
5.5	93.183	sem saldo	SINAPI	VERGA, CONTRA-VERGA EM CONCRETO PRÉ-MOLDADO, 10X10CM, FCK=20MPA (PREPARO C/BETONEIRA, AÇO CA-60, BITOLA FINA, INCLUSIVE FORMAS DE TÁBUAS PARA JANELAS COM VÃO MAIOR QUE 1,50 METROS).	m2	8,00	R\$ 0,00	R\$ 0,00	R\$ 0,00	R\$ 0,00	R\$ 0,00	R\$ 0,00	R\$ 0,00	R\$ 0,00			
5.6	93.188	sem saldo	SINAPI	VERGA EM CONCRETO PRÉ-MOLDADO, 10X10CM, FCK=20MPA (PREPARO COM BETONEIRA), AÇO CA-60, BITOLA FINA, INCLUSIVE FORMAS DE TÁBUAS, PARA PORTAS COM VÃO ATÉ 1,50M		8,00	R\$ 0,00	R\$ 0,00	R\$ 0,00	R\$ 0,00	R\$ 0,00	R\$ 0,00	R\$ 0,00	R\$ 0,00			
6 ALVENARIA DE VEDAÇÃO																	
6.1	87.519	sem saldo	SINAPI	ALVENARIA DE VEDAÇÃO DE BLOCOS CERÂMICOS FURADOS NA HORIZONTAL DE 9X19X19(CM), ESPESURA DE 9CM, PAREDES COM ÁREA LÍQUIDA MAIOR OU IGUAL A 6M² COM VÃOS E ARGAMASSA DE ASSENTAMENTO COM PREPARO EM BETONEIRA	M2	0,00	R\$ 0,00	R\$ 0,00	R\$ 0,00	R\$ 0,00	R\$ 0,00	R\$ 0,00	R\$ 0,00	R\$ 0,00			
6.2	73-937/001	101.161	SINAPI	ALVENARIA DE VEDAÇÃO COM ELEMENTO VAZADO DE CONCRETO (COBOGÓ) DE 7X50X50CM E ARGAMASSA DE ASSENTAMENTO COM PREPARO EM BETONEIRA. AF_05/2020	M2	6,00	R\$ 159,05	R\$ 954,30	R\$ 954,30	R\$ 0,00	R\$ 0,00	R\$ 0,00	R\$ 0,00	R\$ 0,00			
7 IMPERMEABILIZAÇÃO																	
7.1	74-106/001	sem saldo	SINAPI	IMPERMEABILIZAÇÃO DE ESTRUTURAS ENTERRADAS, COM TINTA ASFÁLTICA 2 DEMÃOS (VIGAS BALDRAMES, PÉS DE COLUNAS)-ÁREA DE AMPL.	M2	0,00	R\$ 0,00	R\$ 0,00	R\$ 0,00	R\$ 0,00	R\$ 0,00	R\$ 0,00	R\$ 0,00	R\$ 0,00			
8 REVESTIMENTO DE PISOS, PAREDES E TETOS																	
8.1 REVESTIMENTOS DE PISOS																	
8.1.1	87.702	sem saldo	SINAPI	CONTRAPISO EM ARGAMASSA DE CIMENTO E AREIA (1:1-4), ESPESURA 7CM, TRAÇO MANUAL.	M2	0,00	R\$ 0,00	R\$ 0,00	R\$ 0,00	R\$ 0,00	R\$ 0,00	R\$ 0,00	R\$ 0,00	R\$ 0,00			
8.1.2	87.620	sem saldo	SINAPI	REGULARIZAÇÃO DE PISO EM ARGAMASSA DE CIMENTO E AREIA (1:3), ESPESURA 2CM PREPARO MECÂNICO	M2	0,00	R\$ 0,00	R\$ 0,00	R\$ 0,00	R\$ 0,00	R\$ 0,00	R\$ 0,00	R\$ 0,00	R\$ 0,00			
8.1.3	87.248	87.248	SINAPI	REVESTIMENTO CERÂMICO PARA PISO COM PLACAS TIPO ESMALTADA EXTRA DE DIMENSÕES DE 35X35 CM (OU SIMILAR), APLICADA EM AMBIENTES DE ÁREA MAIOR QUE 10 M2. AF_06/2014	M2	102,33	R\$ 40,95	R\$ 4.180,18	R\$ 4.180,18	R\$ 0,00	R\$ 0,00	R\$ 0,00	R\$ 0,00	R\$ 0,00			
8.1.4	94.992	sem saldo	SINAPI	EXECUÇÃO DE PASSEIO (CALÇADA) OU PISO DE CONCRETO MOLDADO IN COLO, ACABAMENTO CONVENCIONAL, ESP. 6CM, ARMADO. AF. 07/2016	M2	0,00	R\$ 0,00	R\$ 0,00	R\$ 0,00	R\$ 0,00	R\$ 0,00	R\$ 0,00	R\$ 0,00	R\$ 0,00			
8.1.5	94.992	sem saldo	SINAPI	ASSENTAMENTO DE GUIA (MEIO-FIO) TRECHO RETO, CONFEC. EM CONCRETO PRÉ-FABRICADO, DIM. 100X15X13X30CM (COMPRIMENTO X BASE INFERIOR X BASE SUPERIOR X ALTURA), PARA VIAS URBANAS (USO VIÁRIO). AF. 06/2016	M	0,00	R\$ 0,00	R\$ 0,00	R\$ 0,00	R\$ 0,00	R\$ 0,00	R\$ 0,00	R\$ 0,00	R\$ 0,00			
8.1.6	07324/0RSE	101.094	SINAPI	PISO PODOTÁTIL, DIRECIONAL OU ALERTA, ASSENTADO SOBRE ARGAMASSA. AF_05/2020	M2	4,43	R\$ 153,89	R\$ 681,73	R\$ 681,73	R\$ 0,00	R\$ 0,00	R\$ 0,00	R\$ 0,00	R\$ 0,00			
									R\$ 14.561,98		R\$ 954,30		R\$ 954,30		R\$ 0,00		
									R\$ 1.078,21		R\$ 0,00		R\$ 0,00		R\$ 0,00		
									R\$ 1.078,21		R\$ 0,00		R\$ 0,00		R\$ 0,00		
									R\$ 9.442,14		R\$ 4.861,91		R\$ 4.861,91		R\$ 0,00		

Jose Aroldo Quilôgna dos Moraes
Eng: Civil - Crea 210.417.062-1

MUNICÍPIO DE SERRA NEGRA DO NORTE/RN												
AFURAÇÃO DO SALDO REMANESCENTE DO CONTRATO CELEBRADO COM A EMPRESA MAYNARD INCORPORADORA LTDA.												
CONTRATANTE:		CONTRATADA:		CRONOGRAMA REPROGRAMADO		COMPOSIÇÃO INICIAL DO INVESTIMENTO APÓS A SEGUNDA READEQUAÇÃO		NOVA COMPOSIÇÃO DO INVESTIMENTO				
Prefeitura Municipal de Serra Negra do Norte (RN)		11.851.5010001/16-03		Data da aprovação do saldo remanescente: 09 de novembro de 2020		Repasso ogu: R\$ 129.990,00		Saldo de repasse ogu: R\$ 42.209,51				
Concedente: Ministério da Saúde / Fundo Nacional de Saúde		Objeto: Reforma e Ampliação de Unidade Básica de Saúde		Endereço da Obra: Sítio Arapiúá - Zona Rural - Serra Negra do Norte - RN		Contrapartida Inicial: R\$ 23.170,06		Valor da contrapartida a contratar: R\$ 32.277,44				
Programa: Requalifica SUS		VALORES EXECUTADOS ATÉ A 4ª MEDIÇÃO - CONTRATO ANTERIOR		SALDO REMANESCENTE A CONTRATAR		DESEMBOLSO						
Item	Códigos Contrato Inicial	Códigos Atuais Itens com Saldo à	Fontes	DISCRIMINAÇÃO DOS SERVIÇOS DO ORÇAMENTO	UNID.	QUANT.	P. UNIT.	P. TOTAL	15 DIAS	30 DIAS	45 DIAS	60 DIAS
8 REVESTIMENTO DE PISOS, PAREDES E TETOS												
8.2 REVESTIMENTOS DE PAREDES												
8.2.1	87.878	sem saldo	SINAPI	CHAPISCO E PAREDES INTERNAS DE CIMENTO E AREIA (1:3), ESPESSURA DE 0,5 CM, PREPARO MECÂNICO.	M2	0,00	R\$ 0,00	R\$ 0,00	R\$ 0,00	R\$ 0,00	R\$ 0,00	R\$ 0,00
8.2.2	87.553	sem saldo	SINAPI	EMBOÇO PAULISTA EM PAREDE, CIMENTO, CAL E AREIA (1:2:8), ESPE. 2CM, PREPARO MECÂNICO	M2	0,00	R\$ 0,00	R\$ 0,00	R\$ 0,00	R\$ 0,00	R\$ 0,00	R\$ 0,00
8.2.3	87.265	87.271	SINAPI	REVESTIMENTO CERÂMICO PARA PAREDES INTERNAS C/PLACAS TIPO ESMALTADA EXTRA DE DIMENSÕES DE 25X35 CM OU SIMILAR, APLICADAS EM AMBIENTES DE ÁREA MAIOR QUE 5 M² A MEIA ALTURA DAS PAREDES. AF_06/2014	M2	104,81	R\$ 61,42	R\$ 6.437,43	R\$ 6.437,43	R\$ 0,00	R\$ 0,00	R\$ 0,00
8.2.4	87.529	87.529	SINAPI	MASSA ÚNICA P/RECEBIMENTO DE PINTURA, ARG. TRAÇO 1:2:8, PREPARO MECÂNICO C/BETONEIRA 400L, APLICADA MANUALMENTE EM FACES INTERNAS DE PAREDES, ESP. 20 MM. AF. 06/2014	M2	120,23	R\$ 28,16	R\$ 3.385,68	R\$ 3.385,68	R\$ 0,00	R\$ 0,00	R\$ 0,00
					R\$ 10.548,51		R\$ 9.823,11		R\$ 6.437,43		R\$ 3.385,68	
8.3 REVESTIMENTOS DE TETOS												
8.3.1	96.109	96.109	SINAPI	FORRO EM PLACAS DE GESSO, PARA AMBIENTES RESIDENCIAIS. AF. 05/2017	M2	90,02	R\$ 35,91	R\$ 3.232,62	R\$ 3.232,62	R\$ 0,00	R\$ 0,00	R\$ 0,00
8.3.2	87.885	sem saldo	SINAPI	CHAPISCO APLICADO NO TETO, COM ROLO P/TEXTURA AGRÍCOLA, ARGAMASSA INDUSTRIALIZADA COM PREPARO EM MISTURADOR 300KG. AF. 06/2014	M2	0,00	R\$ 0,00	R\$ 0,00	R\$ 0,00	R\$ 0,00	R\$ 0,00	R\$ 0,00
8.3.3	90.406	90.406	SINAPI	MASSA ÚNICA, P/RECEBIMENTO DE PINTURA, EM ARGAMASSA TRAÇO 1:2:8, PREPARO MECÂNICO C/BETONEIRA 400L, APLICADA MANUALMENTE EM TETO, ESPE. DE 20MM, EXECUÇÃO DE TALISCAS. AF. 03/2015	M2	2,22	R\$ 36,85	R\$ 81,81	R\$ 81,81	R\$ 0,00	R\$ 0,00	R\$ 0,00
					R\$ 836,31		R\$ 3.314,43		R\$ 3.232,62		R\$ 81,81	
9 ESQUADRIAS												
9.1 MADEIRA												
					R\$ 0,00		R\$ 10.673,30		R\$ 0,00		R\$ 872,63	
9.1.1	90.822	90.843	SINAPI	KIT DE PORTA DE MADEIRA PARA PINTURA, SEMI-OCIA (LEVE OU MÉDIA), PADRÃO MÉDIO, DIMENSÕES 80X210CM, ESPESSURA DE 3,5CM, ITENS INCLUIDOS: DOBRADILHAS, MONTAGEM E INSTALAÇÃO DO BATENTE, FECHADURA COM EXECUÇÃO DO FURO - FORNECIMENTO E INSTALAÇÃO. AF. 12/2019.	UNID.	8,00	R\$ 885,45	R\$ 7.083,60	R\$ 0,00	R\$ 7.083,60	R\$ 0,00	R\$ 0,00
9.1.2	90.823	90.844	SINAPI	KIT DE PORTA DE MADEIRA PARA PINTURA, SEMI-OCIA (LEVE OU MÉDIA), PADRÃO MÉDIO, DIMENSÕES 90X210CM, ESPESSURA DE 3,5CM, ITENS INCLUIDOS: DOBRADILHAS, MONTAGEM E INSTALAÇÃO DO BATENTE, FECHADURA COM EXECUÇÃO DO FURO - FORNECIMENTO E INSTALAÇÃO. AF. 12/2019.	UNID.	3,00	R\$ 905,69	R\$ 2.717,07	R\$ 0,00	R\$ 2.717,07	R\$ 0,00	R\$ 0,00
9.1.3	90.816	Excluído. Incluído nos Itens: 9.1.1 e 9.1.2	SINAPI	ADUELA/MARCO/BATENTE PARA PORTA DE 80X210CM, FIXAÇÃO COM ARGAMASSA, PADRÃO MÉDIO - FORNECIMENTO E INSTALAÇÃO. AF. 08/2015	UNID.	0,00	R\$ 0,00	R\$ 0,00	R\$ 0,00	R\$ 0,00	R\$ 0,00	R\$ 0,00
9.1.4	90.818	Excluído. Incluído nos Itens: 9.1.1 e 9.1.2	SINAPI	ADUELA/MARCO/BATENTE PARA PORTA DE 90X210CM, FIXAÇÃO COM ARGAMASSA, PADRÃO MÉDIO - FORNECIMENTO E INSTALAÇÃO. AF. 08/2015	UNID.	0,00	R\$ 0,00	R\$ 0,00	R\$ 0,00	R\$ 0,00	R\$ 0,00	R\$ 0,00
9.1.5	90.828	100.659	SINAPI	ALIZAR DE 5X1,5CM PARA PORTA FIXADO COM PREGOS, PADRÃO MÉDIO - FORNECIMENTO E INSTALAÇÃO. AF. 12/2019 [porta de 210x80cm - comprimento total 10 m] x 8 portas	M	80,00	R\$ 7,89	R\$ 631,20	R\$ 0,00	R\$ 631,20	R\$ 0,00	R\$ 631,20
					R\$ 0,00		R\$ 631,20		R\$ 0,00		R\$ 0,00	

José Aroldo Odeiro de Moraes
Eng. Civil - Crea 210.417.062-1

MUNICÍPIO DE SERRA NEGRA DO NORTE/RN APURAÇÃO DO SALDO REMANESCENTE DO CONTRATO CELEBRADO COM A EMPRESA MAYNARD INCORPORADORA LTDA.				CRONOGRAMA REPROGRAMADO				COMPOSIÇÃO INICIAL DO INVESTIMENTO APOS A SEGUNDA READEQUAÇÃO				NOVA COMPOSIÇÃO DO INVESTIMENTO			
Contratante: Prefeitura Municipal de Serra Negra do Norte (RN)				Proposta: 11851.5010001/16-03				Repasso ogu: R\$ 129.990,00				Saldo de repasse ogu: R\$ 42.209,51			
Concedente: Ministério da Saúde / Fundo Nacional de Saúde				Objeto: Reforma e Ampliação de Unidade Básica de Saúde				Contrapartida Inicial:				Valor da contrapartida a contratar: R\$ 32.277,44			
Programa: Requalifica SUS				Endereço da Obra Sítio Arapuçá - Zona Rural - Serra Negra do Norte - RN				Valor inicial do contrato: R\$ 153.160,06				Saldo a contratar: R\$ 74.486,95			
Item	Códigos Contrato Inicial	Códigos Atuais Itens com Saldo à	Fontes	DISCRIMINAÇÃO DOS SERVIÇOS DO ORÇAMENTO	UNID.	QUANT.	P. UNIT.	P. TOTAL	DESEMBOLSO			60 DIAS			
									SALDO REMANESCENTE A CONTRATAR	15 DIAS	30 DIAS		45 DIAS		
9 ESQUADRIAS															
9.1 MADEIRA															
9.1.6	90.829	100.659	SINAPI	ALIZAR DE 5X1,5CM PARA PORTA FIXADO COM PREGOS, PADRÃO MÉDIO - FORNECIMENTO E INSTALAÇÃO. AF_12/2019 (porta de 210x90cm - comprimento total 10,20 m) x 3 portas	M	30,60	R\$ 7,89	R\$ 241,43	R\$ 0,00	R\$ 0,00	R\$ 0,00	R\$ 241,43	R\$ 0,00	R\$ 0,00	
9.1.7	90.830	Excluído. Incluído nos Itens: 9.1.1 e 9.1.2	SINAPI	FECHADURA DE EMBUTIR C/CILINDRO EXTERNA COMPLETA, ACABAMENTO PADRÃO MÉDIO, E EXECUÇÃO DE FURO - FORNECIMENTO E INSTALAÇÃO. AF08/2015	M2	0,00	R\$ 0,00	R\$ 0,00	R\$ 0,00	R\$ 0,00	R\$ 0,00	R\$ 0,00	R\$ 0,00	R\$ 0,00	
9.2 METÁLICA															
9.2.1	68.050	100.702	SINAPI	PORTA DE CORRER DE ALUMÍNIO, COM DUAS FOLHAS PARA VIDRO, INCLUSO VIDRO LISO INCOLOR, FECHADURA E PUXADOR, SEM ALIZAR. AF_12/2019	M2	4,20	R\$ 328,10	R\$ 1.378,02	R\$ 0,00	R\$ 0,00	R\$ 0,00	R\$ 1.378,02	R\$ 0,00	R\$ 0,00	
9.2.2	73.933/004	100.701	SINAPI	PORTA DE FERRO, DE ABRIR, TIPO GRADE COM CHAPA, COM GUARNIÇÕES. AF_12/2019	M2	1,26	R\$ 394,00	R\$ 496,44	R\$ 0,00	R\$ 0,00	R\$ 0,00	R\$ 496,44	R\$ 0,00	R\$ 0,00	
9.2.3	94.576	94.569	SINAPI	JANELA DE ALUMÍNIO TIPO MAXIM-AR, COM VIDROS, BATENTE E FERRAGENS, EXCLUSIVE ALIZAR, ACABAMENTO E CONTRAMARCO. FORNECIMENTO E INSTALAÇÃO. AF_12/2019 (J1 e J5)	M2	3,48	R\$ 348,06	R\$ 1.211,25	R\$ 0,00	R\$ 0,00	R\$ 0,00	R\$ 1.211,25	R\$ 0,00	R\$ 0,00	
9.2.4	94.578	94.569	SINAPI	JANELA DE ALUMÍNIO TIPO MAXIM-AR, COM VIDROS, BATENTE E FERRAGENS, EXCLUSIVE ALIZAR, ACABAMENTO E CONTRAMARCO. FORNECIMENTO E INSTALAÇÃO. AF_12/2019 (J2 e J3)	M2	5,00	R\$ 348,06	R\$ 1.740,30	R\$ 0,00	R\$ 0,00	R\$ 0,00	R\$ 1.740,30	R\$ 0,00	R\$ 0,00	
9.2.5	94.579	94.569	SINAPI	JANELA DE ALUMÍNIO TIPO MAXIM-AR, COM VIDROS, BATENTE E FERRAGENS, EXCLUSIVE ALIZAR, ACABAMENTO E CONTRAMARCO. FORNECIMENTO E INSTALAÇÃO. AF_12/2019 (J4)	M2	2,64	R\$ 348,06	R\$ 918,88	R\$ 0,00	R\$ 0,00	R\$ 0,00	R\$ 918,88	R\$ 0,00	R\$ 0,00	
10 INSTALAÇÕES ELÉTRICAS															
10.1 LUMINÁRIAS															
10.1.1	73.953/006	97.586	SINAPI	LUMINÁRIA TIPO CALHA, DE SOBREPOR, COM 2 LÂMPADAS TUBULARES FLUORESCENTES DE 36 W, COM REATOR DE PARTIDA RÁPIDA - FORNECIMENTO E INSTALAÇÃO. AF_02/2020	UNID.	7,00	R\$ 103,67	R\$ 725,69	R\$ 0,00	R\$ 0,00	R\$ 0,00	R\$ 725,69	R\$ 0,00	R\$ 0,00	
10.1.2	74.041/001	97.590	SINAPI	LUMINÁRIA TIPO PLAFON REDONDO COM VIDRO FOSCO, DE SOBREPOR, COM 1 LÂMPADA FLUORESCENTE DE 15 W, SEM REATOR - FORNECIMENTO E INSTALAÇÃO. AF_02/2020	UNID.	4,00	R\$ 71,63	R\$ 286,52	R\$ 0,00	R\$ 0,00	R\$ 0,00	R\$ 286,52	R\$ 0,00	R\$ 0,00	
10.1.3	74.094/001	97.607	SINAPI	LUMINÁRIA ARANDELA TIPO TARTARUGA, DE SOBREPOR, COM 1 LÂMPADA LED DE 6 W, SEM REATOR - FORNECIMENTO E INSTALAÇÃO. AF_02/2020	UNID.	7,00	R\$ 80,96	R\$ 566,72	R\$ 0,00	R\$ 0,00	R\$ 0,00	R\$ 566,72	R\$ 0,00	R\$ 0,00	
10.1.4	11.867/0RSE	97.599	SINAPI	LUMINÁRIA DE EMERGÊNCIA, COM 30 LÂMPADAS LED DE 2 W, SEM REATOR - FORNECIMENTO E INSTALAÇÃO. AF_02/2020	UNID.	1,00	R\$ 34,63	R\$ 34,63	R\$ 0,00	R\$ 0,00	R\$ 0,00	R\$ 34,63	R\$ 0,00	R\$ 0,00	
10.2 PONTOS DE ENERGIA															
10.2.1	93.128	93.128	SINAPI	PONTO DE ILUMINAÇÃO RESIDENCIAL INCLUINDO INTERRUPTOR SIMPLES, CAIXA ELÉTRICA, ELETRODUTO, CABO, RASGO, QUEBRA E CHUMBAMENTO (EXCLUINDO LUMINÁRIA E LÂMPADA). AF_01/2016	PT.	2,00	R\$ 124,28	R\$ 248,56	R\$ 0,00	R\$ 0,00	R\$ 0,00	R\$ 248,56	R\$ 0,00	R\$ 0,00	
10.2.2	93.141	93.141	SINAPI	PONTO DE TOMADA RESIDENCIAL INCLUINDO TOMADA 10A/250V, CAIXA ELÉTRICA, ELETRODUTO, CABO, RASGO, QUEBRA E CHUMBAMENTO. AF_01/2016	PT.	2,00	R\$ 153,58	R\$ 307,16	R\$ 0,00	R\$ 0,00	R\$ 0,00	R\$ 307,16	R\$ 0,00	R\$ 0,00	
RESUMO GERAL															
R\$ 3.267,55									R\$ 555,72	R\$ 0,00	R\$ 555,72	R\$ 0,00	R\$ 0,00	R\$ 0,00	
R\$ 1.511,20									R\$ 248,56	R\$ 0,00	R\$ 248,56	R\$ 0,00	R\$ 0,00	R\$ 0,00	
R\$ 1.756,35									R\$ 307,16	R\$ 0,00	R\$ 307,16	R\$ 0,00	R\$ 0,00	R\$ 0,00	

José Aroldo Queilgarde Moraes
EM-Civil - Crec 210.417.062-1

MUNICÍPIO DE SERRA NEGRA DO NORTE/RN		CRONOGRAMA REPROGRAMADO		NOVA COMPOSIÇÃO DO INVESTIMENTO			
APURAÇÃO DO SALDO REMANESCENTE DO CONTRATO CELEBRADO COM A EMPRESA MAYNARD INCORPORADORA LTDA.		Data da apuração do saldo remanescente: 09 de novembro de 2020		Saldo de repasse ogu: R\$ 42.209,51			
Concedente: Ministério de Saúde / Fundo Nacional de Saúde		Objeto: Reforma e Ampliação de Unidade Básica de Saúde		Valor da contrapartida a contratar: R\$ 32.277,44			
Programa: Requalifica SUS		Endereço da Obra Sítio Arepité - Zona Rural - Serra Negra do Norte - RN		Saldo a contratar: R\$ 74.486,95			
Item	Códigos Contrato Inicial	Códigos Atuais Itens com Saldo à	Fontes	DESEMBOLSO			
DISCRIMINAÇÃO DOS SERVIÇOS DO ORÇAMENTO				15 DIAS	30 DIAS	45 DIAS	60 DIAS
10.3 QUADROS				R\$ 1.123,81			
10.3.1				R\$ 68,36 UNID.			
10.3.2				R\$ 1.055,45 UNID.			
10.4 DISJUNTORES				R\$ 84,66			
10.4.1				R\$ 84,66			
11.1 INSTALAÇÕES HIDRÁULICAS E SANITÁRIAS				R\$ 2.738,88			
11.1.1				R\$ 2.738,88 PT.			
11.2 SANITARIA				R\$ 1.955,38			
11.2.1				R\$ 1.099,72 PT.			
11.2.2				R\$ 425,25 PT.			
11.2.3				R\$ 351,76 PT.			
11.2.4				R\$ 78,65 UNID.			
11.2.5				R\$ 0,00 UNID.			
11.2.6				R\$ 0,00 UNID.			
11.2.7				R\$ 135,10 UNID.			
11.2.8				R\$ 529,80 UNID.			
10.3.1	84.402	sem saldo	SINAPI	0,00	R\$ 0,00	R\$ 0,00	R\$ 0,00
10.3.2	9.540	sem saldo	SINAPI	0,00	R\$ 0,00	R\$ 0,00	R\$ 0,00
10.4.1	74.130/001	74.130/001	SINAPI	6,00	R\$ 14,11	R\$ 0,00	R\$ 84,66
11.1.1	89.957	sem saldo	SINAPI	0,00	R\$ 0,00	R\$ 0,00	R\$ 0,00
11.2.1	01.678/ORSE	sem saldo	ORSE/SE	0,00	R\$ 0,00	R\$ 0,00	R\$ 0,00
11.2.2	01.678/ORSE	sem saldo	ORSE/SE	0,00	R\$ 0,00	R\$ 0,00	R\$ 0,00
11.2.3	01.678/ORSE	sem saldo	ORSE/SE	0,00	R\$ 0,00	R\$ 0,00	R\$ 0,00
11.2.4	89.495	sem saldo	SINAPI	0,00	R\$ 0,00	R\$ 0,00	R\$ 0,00
11.2.5	74.198/001	98.094	SINAPI	1,00	R\$ 2.303,20	R\$ 0,00	R\$ 2.303,20
11.2.6	95.463	98.053	SINAPI	1,00	R\$ 2.408,54	R\$ 0,00	R\$ 2.408,54
11.2.7	74.051/002	98.102	SINAPI	4,00	R\$ 135,10	R\$ 0,00	R\$ 540,40
11.2.8	74.166/001	97.902	SINAPI	6,00	R\$ 529,80	R\$ 0,00	R\$ 3.178,80

José Aroldo Queiroz de Mores
Eng. Civil - Crea 210.417.062-1

MUNICÍPIO DE SERRA NEGRA DO NORTE/RN APURAÇÃO DO SALDO REMANESCENTE DO CONTRATO CELEBRADO COM A EMPRESA MAYNARD INCORPORADORA L.TDA.				CRONOGRAMA REPROGRAMADO				COMPOSIÇÃO INICIAL DO INVESTIMENTO APOS A SEGUNDA READEQUAÇÃO			NOVA COMPOSIÇÃO DO INVESTIMENTO		
Contratante: Prefeitura Municipal de Serra Negra do Norte (RN)				Proposta: 1.1851.5010001/16-03				Repassa ogu: R\$ 129.990,00			Saldo de repasse ogu: R\$ 42.209,51		
Concedente: Ministério de Saúde / Fundo Nacional de Saúde				Objeto: Reforma e Ampliação de Unidade Básica de Saúde				Contrapartida Inicial:			Valor da contrapartida a contratar:		
Programa: Requalifica SUS				Endereço da Obra Sítio Arapubá - Zona Rural - Serra Negra do Norte - RN				Valor inicial do contrato: R\$ 23.170,06			Saldo a contratar: R\$ 74.486,95		
Item	Códigos Contrato Inicial	Códigos Atuais Itens com Saldo à	Fontes	DISCRIMINAÇÃO DOS SERVIÇOS DO ORÇAMENTO	UNID.	QUANT.	P. UNIT.	P. TOTAL	DESEMBOLSO			60 DIAS	
									VALORES EXECUTADOS ATÉ A 4.ª MEDIÇÃO - CONTRATO ANTERIOR	SALDO REMANESCENTE A CONTRATAR	15 DIAS		30 DIAS
					R\$ 729,81				R\$ 11.462,07			R\$ 8.030,28	
12.1	86.932	86.932	SINAPI	VASO SANITÁRIO SIFONADO COM CAIXA ACOPLADA LOUÇA BRANCA - PADRÃO MÉDIO, INCLUSO ENGATE FLEXÍVEL EM METAL CROMADO, 1/2X40CM - FORNECIMENTO E INSTALAÇÃO. AF. 12/2013	UNID.	4,00	R\$ 499,83	R\$ 1.999,32	R\$ 0,00	R\$ 0,00	R\$ 1.999,32	R\$ 0,00	R\$ 0,00
12.2	86.942	86.942	SINAPI	LAVATÓRIO LOUÇA BRANCA SUSPENSO, 29,5X39CM OU EQUIVALENTE, PADRÃO POPULAR, INCLUSO SIFÃO TIPO GARRAFA EM PVC, VÁLVULA E ENGATE FLEXÍVEL 30CM EM PLÁSTICO E TORNEIRA CROMADA DE MESA, PADRÃO POPULAR - FORNECIMENTO E INSTALAÇÃO. AF. 12/2013	UNID.	6,00	R\$ 215,29	R\$ 1.291,74	R\$ 0,00	R\$ 0,00	R\$ 1.291,74	R\$ 0,00	R\$ 0,00
12.3	86.889	86.889	SINAPI	BANCADA DE GRANITO CINZA POLIDO PARA PIA DE COZINHA 1.50X0,60M - FORNECIMENTO E INSTALAÇÃO	UNID.	4,00	R\$ 734,79	R\$ 2.939,16	R\$ 0,00	R\$ 0,00	R\$ 2.939,16	R\$ 0,00	R\$ 0,00
12.4	86.900	86.900	SINAPI	CUBA DE EMBUTIR DE AÇO INOXÍVEL MÉDIA - FORNECIMENTO E INSTALAÇÃO. AF. 12/2013	UNID.	3,00	R\$ 164,21	R\$ 492,63	R\$ 0,00	R\$ 0,00	R\$ 492,63	R\$ 0,00	R\$ 0,00
12.5	86.909	86.909	SINAPI	TORNEIRA CROMADA TUBO MOVEL DE MESA, 1/2" ou 3/4", PARA PIA DE COZINHA, PADRÃO ALTO - FORNECIMENTO E INSTALAÇÃO. AF. 12/2013	UNID.	3,00	R\$ 99,37	R\$ 298,11	R\$ 0,00	R\$ 0,00	R\$ 298,11	R\$ 0,00	R\$ 0,00
12.6	86.921	86.921	SINAPI	TANQUE DE LOUÇA BRANCA COM COLUNA 30 LOU EQUIVALENTE, INCLUSO FISSO FLEXÍVEL EM PVC, VÁLVULA PLÁSTICA E TORNEIRA DE PLÁSTICO - FORNECIMENTO E INSTALAÇÃO	UNID.	1,00	R\$ 801,64	R\$ 801,64	R\$ 0,00	R\$ 0,00	R\$ 801,64	R\$ 0,00	R\$ 0,00
12.7	86.878	86.878	SINAPI	VÁLVULA EM METAL CROMADO TIPO AMERICANA 3.1/2" X 1.1/2" PARA PIA - FORNECIMENTO E INSTALAÇÃO. AF. 12/2013	UNID.	3,00	R\$ 70,25	R\$ 210,75	R\$ 0,00	R\$ 0,00	R\$ 210,75	R\$ 0,00	R\$ 0,00
12.8	86.883	86.883	SINAPI	SIFÃO DO TIPO FLEXÍVEL EM PVC 1X1.1/2 - FORNECIMENTO E INSTALAÇÃO	UNID.	3,00	R\$ 9,91	R\$ 29,73	R\$ 0,00	R\$ 0,00	R\$ 29,73	R\$ 0,00	R\$ 0,00
12.9	86.884	86.884	SINAPI	ENGATE FLEXÍVEL EM PLÁSTICO BRANCO, 1/2"X30CM - FORNECIMENTO E INSTALAÇÃO. AF. 12/2013	UNID.	3,00	R\$ 7,42	R\$ 22,26	R\$ 0,00	R\$ 0,00	R\$ 22,26	R\$ 0,00	R\$ 0,00
12.10	12.121.0RSE	100.866	SINAPI	BARRA DE APOIO RETA, EM AÇO INOX POLIDO, COMPRIMENTO 60CM, FIXADA NA PAREDE - FORNECIMENTO E INSTALAÇÃO. AF. 01/2020	UNID.	4,00	R\$ 281,25	R\$ 1.125,00	R\$ 0,00	R\$ 0,00	R\$ 1.125,00	R\$ 0,00	R\$ 0,00
12.11	09.074.0RSE	100.868	SINAPI	BARRA DE APOIO RETA, EM AÇO INOX POLIDO, COMPRIMENTO 80 CM, FIXADA NA PAREDE - FORNECIMENTO E INSTALAÇÃO. AF. 01/2020	UNID.	2,00	R\$ 312,40	R\$ 624,80	R\$ 0,00	R\$ 0,00	R\$ 624,80	R\$ 0,00	R\$ 0,00
12.12	12.132.0RSE	100.869	SINAPI	BARRA DE APOIO RETA, EM AÇO INOX POLIDO, COMPRIMENTO 90 CM, FIXADA NA PAREDE - FORNECIMENTO E INSTALAÇÃO. AF. 01/2020	UNID.	4,00	R\$ 321,66	R\$ 1.286,64	R\$ 0,00	R\$ 0,00	R\$ 1.286,64	R\$ 0,00	R\$ 0,00
12.13	89.987	sem saldo	SINAPI	REGISTRO DE GAVETA BRUTO, LATÃO ROSCÁVEL, 3/4" COM ACABAMENTO E CANOPLA CROMADOS. FORNECIMENTO E INSTALADO EM RAMAL DE ÁGUA. AF. 12/2014	UNID.	0,00	R\$ 0,00	R\$ 0,00	R\$ 0,00	R\$ 0,00	R\$ 0,00	R\$ 0,00	R\$ 0,00
12.14	95.544	95.544	SINAPI	PAPELEIRA DE PAREDE EM METAL CROMADO SEM TAMPA, INCLUSO FIXAÇÃO.	UNID.	3,00	R\$ 40,64	R\$ 121,92	R\$ 0,00	R\$ 0,00	R\$ 121,92	R\$ 0,00	R\$ 0,00
12.15	95.545	95.545	SINAPI	SABONETEIRA DE PAREDE EM METAL CROMADO, INCLUSO FIXAÇÃO. AF. 10/2016	UNID.	3,00	R\$ 39,83	R\$ 119,49	R\$ 0,00	R\$ 0,00	R\$ 119,49	R\$ 0,00	R\$ 0,00
12.16	95.542	95.542	SINAPI	PORTA TOALHA ROSTO EM METAL CROMADO, TIPO ARGOLA, INCLUSO FIXAÇÃO. AF. 10/2016	UNID.	3,00	R\$ 32,96	R\$ 98,88	R\$ 0,00	R\$ 0,00	R\$ 98,88	R\$ 0,00	R\$ 0,00



 José Aroldo Queiroga de Moraes

 Eng. Civil - Crea 210.447.062-1



Estado do Rio Grande do Norte
Município de Serra Negra do Norte
Gabinete Civil



**MEMORIAL DESCRITIVO DE PROJETO
ARQUITETÔNICO**

PROJETO DE AMPLIAÇÃO DE UNIDADE BÁSICA DE SAÚDE
PORTE I
PROGRAMA REQUALIFICA UBS – MINISTÉRIO DA SAÚDE

AUTOR DO PROJETO: BRENNO OLIVEIRA QUEIROGA DE MORAIS
ENGENHEIRO CIVIL – CREA 210.067.810-8
SERRA NEGRA DO NORTE/RN
OUTUBRO/2018



Estado do Rio Grande do Norte
Município de Serra Negra do Norte
Gabinete Civil



1. INTRODUÇÃO

Este documento tem por objetivo descrever e especificar projeto arquitetônico de ampliação de uma Unidade Básica de Saúde, Porte II, através do Programa de Requalificação de Unidades Básicas de Saúde, do Ministério da Saúde, localizada no Sítio Arapuá, zona rural do município de Serra Negra do Norte/RN. Aqui estarão discriminados os materiais e elementos de construção adotados de acordo com a necessidade e escolha do cliente.

1. INTRODUÇÃO

Este documento tem por objetivo descrever e especificar projeto arquitetônico de ampliação de uma Unidade Básica de Saúde, através do Programa de Requalificação de Unidades Básicas de Saúde, do Ministério da Saúde, no município de Serra Negra do Norte/RN.

Aqui estarão discriminados os materiais e elementos de construção adotados de acordo com a necessidade e escolha do cliente.

1.1. INFORMAÇÕES GERAIS

- Nome do Estabelecimento: POSTO DE SAÚDE DO ARAPUÁ.
- Endereço: SÍTIO ARAPUÁ, S/N, ZONA RURAL, CEP: 59318-000, SERRA NEGRA DO NORTE/ RN,
- E-mail: gabinetecivil@serranegra.rn.gov.br
- Telefone: (84)3426-2261

2. DESCRIÇÃO DA PROPOSTA

A presente proposta consiste na ampliação de uma Unidade Básica de Saúde, seguindo o programa Requalifica UBS – programa do Ministério da Saúde voltado para melhorias no padrão de qualidade, através da estruturação e fortalecimento da Atenção Básica. Para o desenvolvimento do projeto foi adotado as normas vigentes na RDC nº 50, de 21 de fevereiro de 2002, o Manual de Estrutura Física das Unidades Básicas de Saúde – Ministério da Saúde/2008, bem como a NBR 9050, para Portadores de Necessidades Especiais – PNE.

O estabelecimento em questão trata-se do Posto de Saúde da comunidade Arapuá, zona rural do município de Serra Negra do Norte/ RN, com atualmente 38,28 m² de área construída, funcionando com atividades voltadas ao atendimento básico. A estrutura existente sofrerá alterações referentes às adequações necessárias ao atendimento do Programa.

O Programa Requalifica UBS propõe para o estabelecimento em questão 132,25 m² de área de construção incluindo-se a estrutura física existente. Dentro deste limite, a presente proposta corresponde a 93,97m² de área de ampliação na estrutura existente. A partir daí foi contemplada a construção de sala de vacinas, curativos, procedimentos, farmácia, expurgo, DML (depósito de material de limpeza) e abrigo de resíduos, bem como a construção de dois banheiros para uso do público adaptados para PNE, resultando numa área de 93,97m² de ampliação. Foi previsto apenas expurgo, pois a esterilização do material utilizado corresponde a um serviço terceirizado, não havendo necessidade de uma CME (Central de Material Esterilizado).

No posto já existem dois consultórios que funcionam para atendimento médico e de enfermagem, que serão melhorados e um contará com a construção de banheiro adaptado para PNE. A área construída total da edificação ao final da reforma será de 132,25m².



Estado do Rio Grande do Norte
Município de Serra Negra do Norte
Gabinete Civil



É importante mencionar que o Município de Serra Negra do Norte oferece o atendimento móvel odontológico às comunidades da Zona Rural, através de um veículo adaptado com toda a estrutura necessária para este serviço. Desta forma, e tendo em vista que a demanda por este serviço é suprida, é que não previmos consultório odontológico para a ampliação desta unidade. Abaixo, imagens das instalações de atendimento móvel.



José Arildo Queiroz de Azevedo
Engenheiro Civil
CREA 2104-002



Estado do Rio Grande do Norte
Município de Serra Negra do Norte
Gabinete Civil



José Arnildo Queiroga de Moraes
Engenheiro Civil
CREA 2104170621



3. ESPECIFICAÇÃO DE MATERIAIS

3.1. FUNDAÇÕES E ESTRUTURA DE CONCRETO

As fundações serão executadas de acordo com o projeto específico e por firma especializada. O projeto especializado e sua execução deverão estar em perfeita harmonia com os projetos de arquitetura e de instalações, obedecendo às prescrições da ABNT.

3.2. VEDAÇÃO

As alvenarias serão em tijolos cerâmicos furados, assim como as paredes internas. Em qualquer dos casos obedecendo às recomendações técnicas específicas.

3.3. ACABAMENTOS INTERNOS

3.3.1. Piso, rodapé e soleira

Será utilizado, em todos os ambientes, piso cerâmico acetinado retificado 30x30cm, 45x45cm, ou dimensões comerciais existentes, PEI 5, cor branca, assentado com argamassa colante e rejunte epóxi na cor branca.

Todos os ambientes receberão rodapés da mesma cerâmica do piso, com exceção das paredes com esse mesmo tipo de revestimento. Não haverá soleiras nas separações dos ambientes.

3.3.2. Revestimentos de parede

3.3.2.1. Pintura

As paredes em alvenaria serão emassadas com massa acrílica, seladas com líquido preparador de superfícies e pintadas com tinta látex acrílico, cor branco gelo.



Estado do Rio Grande do Norte
Município de Serra Negra do Norte
Gabinete Civil



3.3.2.2. Cerâmica

Será aplicado nas paredes, do piso até o forro, revestimento cerâmico 20x20cm, 30x30cm, 45x45cm, ou com dimensões comerciais existentes, branco, brilhante, com argamassa de cor branco, e rejunte em epóxi, cor branco, nos ambientes indicados no projeto arquitetônico e na memória de cálculo dos quantitativos. Na área de escovação, em alguns lavatórios e bancadas (ver detalhes) será utilizado três fiadas do revestimento do mesmo revestimento cerâmico.

3.3.3. Teto

3.3.3.1. Forro de Gesso

Nos ambientes indicados, (todos exceto nos banheiros da recepção, que terão lajes, será aplicada placa de gesso liso com pintura PVA na cor Branco Neve.

3.4. ACABAMENTOS EXTERNOS

3.4.1. Pintura

As superfícies das fachadas receberão pintura na cor branco. Já os demais elementos existentes receberão pintura na cor azul.

3.5. EQUADRIAS

3.5.1. Esquadrias de Madeira

As portas deverão de espessura mínima de 35mm, encabeçadas com requadro de fechamento em madeira maciça. As caixas de porta serão em madeira maciça, com acabamento para pintura em esmalte sintético na cor branco. As ferragens para as portas de abrir deverão ser do tipo roseta, cromado e não poderão receber pintura. As dobradiças deverão ser de latão e terão pino de bola de latão, para as portas pesadas terão arruela intermediária de desgaste. As ferragens deverão ser executadas rigorosamente em perfeito acabamento, sem folgas ou emendas, nela inclusa seus rebaixos ou encaixes. Deverão ser verificadas as cargas das peças a serem fixadas pelas ferragens, principalmente as dobradiças, que deverão ser suficientemente robustas, de fôrma a suportarem com folga, o regime de trabalho a que venham a ser submetidas. Todas as chaves deverão possuir numeração correspondente às portas e serem fornecidas em duas vias.

3.5.2. Esquadrias de Alumínio

Indicadas no quadro de esquadrias, as janelas serão em alumínio anodizado natural e os portões de alumínio anodizado na cor natural ou ferro com pintura branca, com locais, características, dimensões, revestimentos indicados em projeto. Para execução das esquadrias, deverão ser feitos preliminarmente os levantamentos e medições no local para conferi-las nos projetos, posteriormente, assentar as esquadrias nos vãos e locais indicados, observando prumo e nível das mesmas, bem como pelo seu perfeito funcionamento. Os vidros utilizados nas esquadrias deverão ser incolor, com película jateada e nos tamanhos e recortes indicados em projeto, além de obedecer a NBR 11706 e NBR 7199.

3.6. BANCADAS, LAVATÓRIO E CUBAS EM INOX

As bancadas deverão ser em Aço Inox, conforme dimensões no projeto. As cubas da cozinha e das utilidades também deverão ser em aço inox e as dimensões devem ser conferidas nos detalhamentos de bancadas.

3.7. LOUÇAS E APARELHOS SANITÁRIOS

- Bacias sanitárias com caixa acoplada, na cor branca;
- Lavatório sem coluna, na cor branca;
- Tanque de louça branca de 22 litros, com coluna;
- Chuveiro elétrico;
- Registros de gaveta (especificados para cada caso particular, considerada a pressão de serviços projetada, conforme indicação dos projetos).



3.8. METAIS E ACESSÓRIOS

- Torneira de parede para uso geral com arejador;
- Torneira de parede (nas cubas), acabamento cromado, bica alta;
- Torneira de mesa (nos lavatórios), com fechamento automático com temporizador, cromada;
- Barra de apoio reta em aço inoxidável tipo AISI 304, diâmetro de 38mm, comprimentos: 40cm, 60cm e 80cm;
- Barra de apoio em "L", em aço inoxidável tipo AISI 304, diâmetro de 38 mm, comprimento: 70x70cm;
- Torneiras do tipo presmatic, cromada, sem peças de plástico, com arejador;
- Dispensador de papel higiênico em rolo, cor branco;
- Dispensador para papel toalha em plástico ABS;
- Saboneteira spray em plástico ABS.
- Assento para banho articulado em aço inox aisi 304, 70x45cm, com base em chapa bitola 14 (espessura 2mm) perfurada para passagem de água e sabão.

3.9. TOMADAS E INTERRUPTORES

Os interruptores e tomadas serão na cor branca, em poliestireno (OS), resistentes a chamas e a impactos. Deverão estar de acordo com os projetos de Instalações Elétrica, Telefônica e TV. Todas as tomadas serão aterradas.

3.10. COBERTURA

A cobertura será em telha ondulada de fibrocimento, com inclinação de 5%. Deve seguir as recomendações do fabricante e as especificações técnicas, conforme detalhes do projeto. As calhas e rufos serão em chapas galvanizadas USG #26, natural sem pintura, de acordo com o indicado no projeto. Deverão atender a NBR 10844. Atentar para onde houver laje impermeabilizada para a devida impermeabilização.

3.11. RESERVATÓRIO

Será utilizada a cisterna e reservatório já existentes e utilizados pelo equipamento.

4. LIMPEZA DA OBRA

A obra será entregue completamente limpa, com as cerâmicas, pisos e vidros perfeitamente lavados, livre de todos os resíduos e sujeiras provenientes da construção, podendo deixar forrações ou revestimentos que protejam os pisos e outros materiais de acabamento. A limpeza fina ficará a cargo dos proprietários das unidades. Também deverá ser feita a remoção de todo o entulho de maneira a deixar os acessos e áreas próximas transitáveis e limpas

5. CERTIDÕES E HABITE-SE

Ao final da obra, o profissional responsável pela fiscalização em sua execução, será responsável pelo recebimento provisório, e uma comissão indicada pela administração Municipal, será responsável pelo recebimento definitivo do empreendimento junto à Prefeitura do referido Município e às concessionárias de água, luz e telefone (se houver) bem como pelo Habite-se junto ao ISS, a CND – Certidão Negativa de Débitos, e os demais documentos necessários para a regularização da obra.

6. AMBIENTES DO PROJETO

6.1. PROJETO DE AMPLIAÇÃO

- Sala de procedimentos: 16.59m²
- Sala de vacinas: 10.33m²
- Sala de curativos: 9.10m²
- Farmácia: 7.02m²
- Expurgo: 5.90m²
- WC feminino adaptado: 2.55m²

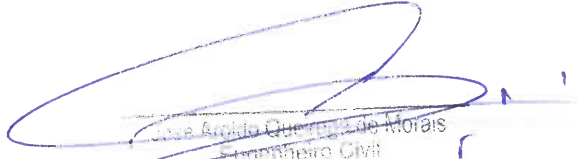
José Arnaldo Queiroz dos Reis
Engenheiro Civil
REA 2.04.7062



Estado do Rio Grande do Norte
Município de Serra Negra do Norte
Gabinete Civil



- WC masculino adaptado: 2.55m²
- DML: 2.55m²
- Abrigo 1 externos de resíduos sólidos: 3.00m²
- Abrigo 2 externos de resíduos sólidos: 3.00m²
- Circulação: 8.25m²

6.2. PROJETO DE REFORMA

- Recepção: 26.65m²
- Consultório com banheiro anexo: 12.13m²
- Banheiro do consultório: 2.55m²
- Consultório indiferenciado: 10.78m²

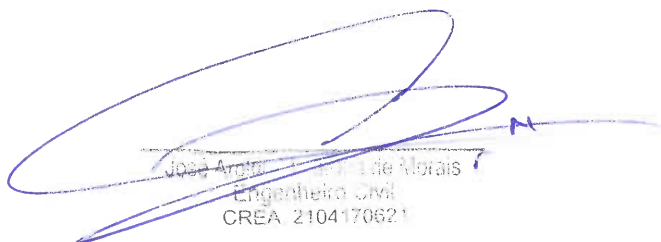

JOÃO AROLDINO DE MORAIS
Engenheiro Civil
CREA 2104170621

MUNICÍPIO DE SERRA NEGRA DO NORTE/RN		ORÇAMENTO BASE		COMPOSIÇÃO INICIAL DO INVESTIMENTO					
APURAÇÃO DO SALDO REMANESCENTE DO CONTRATO CELEBRADO COM A EMPRESA MAYNARD INCORPORADORA LTDA.		ORÇAMENTO BASE		INVESTIMENTO APÓS A SEGUNDA READEQUAÇÃO					
Contraente: Prefeitura Municipal de Serra Negra do Norte (RN)		Data da apuração do saldo remanescente: 09 de novembro de 2020		Repasse ogu: R\$ 129.990,00					
Concedente: Ministério da Saúde / Fundo Nacional de Saúde		Objeto: Reforma e Ampliação de Unidade Básica de Saúde		Contrapartida Inicial: R\$ 23.170,06					
Programa: Requalifica SUS		Endereço da Obra: Sítio Arapuaá - Zona Rural - Serra Negra do Norte - RN		Valor inicial do contrato: R\$ 153.160,06					
Item	Códigos Contrato Inicial	Códigos Atuais Itens com Saldo à Contratar	Fontes	DISCRIMINAÇÃO DOS SERVIÇOS DO ORÇAMENTO		Quantitativos	Preços unitários sem BDI	Preços unitários com BDI	Valores Totais Com BDI
				Unid	Qtde				
1	SERVIÇOS PRELIMINARES								R\$ 0,00
1.1	73-992/001	sem saldo	SINAPI						R\$ 0,00
1.1	74-209/001	sem saldo	SINAPI						R\$ 0,00
				LOCACÃO CONVENCIONAL DE OBRA ATRAVÉS DE GABARITO DE TABUAS CORRIDAS PONTELETADAS A CADA 1,5M, SEM REAPROVEITAMENTO					R\$ 3.670,94
				PLACA DE OBRA EM CHAPA METÁLICA EM AÇO GALVANIZADO, INCLUSIVE EXTRUTURA DE MADEIRA PARA FIXAÇÃO, FORNECIMENTO E FIACAÇÃO.					R\$ 795,32
									R\$ 2.875,62
2	DEMOLIÇÕES E RETIRADAS								R\$ 0,00
2.1	73-889/001	sem saldo	SINAPI						R\$ 0,00
2.2	72-224	sem saldo	SINAPI						R\$ 0,00
2.3	72-226	sem saldo	SINAPI						R\$ 0,00
2.4	85-334	sem saldo	SINAPI						R\$ 0,00
2.5	85-333	sem saldo	SINAPI						R\$ 0,00
2.6	85-332	sem saldo	SINAPI						R\$ 0,00
2.7	73-801/001	sem saldo	SINAPI						R\$ 0,00
2.8	85-416	sem saldo	SINAPI						R\$ 0,00
2.9	72-216	sem saldo	SINAPI						R\$ 0,00
				DEMOLIÇÃO DE ALVENARIA DE TIJLOS MACIÇOS SEM REAPROVEITAMENTO					R\$ 895,12
				RETIRADA DE TELHAS CERÂMICAS TIPO COLONIAL DA COBERTURA					R\$ 358,85
				RETIRADA DE ESTRUTURA DE MADEIRA PONTELETADA PARA TELHAS CERÂMICAS TIPO COLONIAL					R\$ 396,50
				RETIRADA DE ESQUADRIAS METÁLICAS OU DE MADEIRA					R\$ 232,61
				RETIRADA DE APARELHOS E ACESSÓRIOS SANITÁRIOS					R\$ 50,82
				RETIRADA DE APARELHOS DE ILUMINAÇÃO					R\$ 18,48
				DEMOLIÇÃO DE PISOS E CONTRAPISOS					R\$ 765,40
				RETIRADA DE TOMADAS E INTERRUPTORES					R\$ 179,04
				DEMOLIÇÃO DE VERGAS, CINTAS E PILARETES DE CONCRETO					R\$ 793,33
3	MOVIMENTO DE TERRA								R\$ 0,00
3.1	93-358	sem saldo	SINAPI						R\$ 0,00
3.2	93-382	sem saldo	SINAPI						R\$ 0,00
				ESCAVAÇÃO MANUAL DE VALA PARA VIGA BALDRAME E OU BLOCOS DE FUNDações COM PREVISÕES DE FORMAS - AF. 06/2017					R\$ 1.073,53
				REATERRO INTERNO DA EDIFICAÇÃO COM COMPACTAÇÃO MECÂNICA					R\$ 1.582,85
4	FUNDAÇÕES								R\$ 0,00
4.1	73-361	sem saldo	SINAPI						R\$ 0,00
4.2	95-952	sem saldo	SINAPI						R\$ 0,00
				CONCRETO CICLÓPICO FCX=10MPA, 30% PEDRA DE MÃO INCLUSIVE LANÇAMENTO					R\$ 838,38
				EXECUÇÃO DE ESTRUTURA DE CONCRETO ARMADO CONVENCIONAL PARA EDIFICAÇÃO HABITACIONAL MULTIFAMILIAR (PRÉDIO), FCK=25MPA, AF. 01/2017					R\$ 7.642,78
5	ESTRUTURA DE CONCRETO								R\$ 0,00
5.1	74-202/001	sem saldo	SINAPI						R\$ 0,00
5.2	95-952	sem saldo	SINAPI						R\$ 0,00
				LAJE PRÉ MOLDADA PARA FORRO, SOBRECARGA DE 100 KG/M2, VÃO DE ATÉ 3,00 METROS, ESPESSURA DE 8,00CM, COM LAJOTAS CERÂMICAS E CAPEAMENTO EM CONCRETO COM FCK=20MPA, ESPESSURA DE 4,00 CM, INTE-EIXO DE 38 CM COM ESCORAMENTO, E FERRAGEM NEGATIVA.					R\$ 1.046,61
				EXECUÇÃO DE ESTRUTURAS DE CONCRETO ARMADO CONVENCIONAL PARA EDIFICAÇÃO HABITACIONAL MUT. (PRÉDIO), FCK=25MPA, AF. 01/2017					R\$ 4.751,34

José Aroldo Queiroga de Moraes
Eng. Civil - Crea 210.017.062-1

MUNICÍPIO DE SERRA NEGRA DO NORTE/RN		ORÇAMENTO BASE		COMPOSIÇÃO INICIAL DO INVESTIMENTO APÓS A SEGUNDA READEQUAÇÃO		NOVA COMPOSIÇÃO DO INVESTIMENTO	
APURAÇÃO DO SALDO REMANESCENTE DO CONTRATO CELEBRADO COM A EMPRESA MAYNARD INCORPORADORA LTDA.		Data da apuração do saldo remanescente: 09 de novembro de 2020		Repasso ogu: R\$ 129.990,00		Saldo de repasse ogu: R\$ 42.209,51	
Contratante: Prefeitura Municipal de Serra Negra do Norte (RN)		Proposta: 11851.5010001/16-03		Contrapartida Inicial: R\$ 23.170,06		Valor da contrapartida a contratar: R\$ 32.277,44	
Concedente: Ministério da Saúde / Fundo Nacional de Saúde		Objeto: Reforma e Ampliação de Unidade Básica de Saúde		Valor inicial do contrato: R\$ 153.160,06		Saldo a contratar: R\$ 74.486,95	
Programa: Requalifica SUS		Endereço da Obra Sítio Arapuaá - Zona Rural - Serra Negra do Norte - RN					

Item	Códigos Contrato Inicial	Códigos Atuais itens com Saldo à Contratar	Fontes	DISCRIMINAÇÃO DOS SERVIÇOS DO ORÇAMENTO	READEQUAÇÃO		P. Total	Qtde	P. Total	Qtde	P. Total	Quantitativos	Preços unitários sem BDI	Preços unitários com BDI	Valores Totais Com BDI	
					Unid	Qtde										P. Unit.
5 ESTRUTURA DE CONCRETO																
5.3	74.202/002	sem saldo	SINAPI	LAJE PRÉ MOLDADA PARA FORRO, SOBRECARGA DE 200 KG/M2, VÃO DE ATÉ 3,00 METROS; ESPESSURA DE 8,00CM, COM LAJOTAS CERÂMICAS E CAPEAMENTO EM CONCRETO COM FCK=20MPA, ESPESSURA DE 4,00 CM, INTE-EIXO DE 38 CM COM ESCORAMENTO, E FERRAGEM NEGATIVA.	M2	8,25	R\$ 81,21	R\$ 669,98	8,25	R\$ 669,98	0,00	0,00	0,00	0,00	R\$ 0,00	
5.4	93.182	sem saldo	SINAPI	VERGA, CONTRA-VERGA EM CONCRETO PRÉ-MOLDADO, 10X10CM, FCK=20MPA (PREPARO COM BETONEIRA, AÇO CA-60, BITOLA FINA, INCLUSIVE FORMAS DE TÁBUAS PARA JANELAS COM VÃO DE ATÉ 1,50 METROS).	M	6,00	R\$ 23,47	R\$ 140,82	6,00	R\$ 140,82	0,00	0,00	0,00	0,00	R\$ 0,00	
5.5	93.183	sem saldo	SINAPI	VERGA, CONTRA-VERGA EM CONCRETO PRÉ-MOLDADO, 10X10CM, FCK=20MPA (PREPARO C/BETONEIRA, AÇO CA-60, BITOLA FINA, INCLUSIVE FORMAS DE TÁBUAS PARA JANELAS COM VÃO MAIOR QUE 1,50 METROS).	M	14,00	R\$ 30,04	R\$ 420,56	14,00	R\$ 420,56	0,00	0,00	0,00	0,00	R\$ 0,00	
5.6	93.188	sem saldo	SINAPI	VERGA EM CONCRETO PRÉ-MOLDADO, 10X10CM, FCK=20MPA (PREPARO COM BETONEIRA), AÇO CA-60, BITOLA FINA, INCLUSIVE FORMAS DE TÁBUAS, PARA PORTAS COM VÃO ATÉ 1,50M	3	16,30	R\$ 46,40	R\$ 756,32	16,30	R\$ 756,32	0,00	0,00	0,00	0,00	R\$ 0,00	
											R\$ 15.294,34		R\$ 14.561,98		R\$ 954,30	

6 ALVENARIA DE VEDAÇÃO																
6.1	87.519	sem saldo	SINAPI	ALVENARIA DE VEDAÇÃO DE BLOCOS CERÂMICOS FURADOS NA HORIZONTAL DE (9X19X19)CM, ESPESSURA DE 9CM, PAREDES COM ÁREA LÍQUIDA MAIOR OU IGUAL A 6M² COM VÃOS E ARGAMASSA DE ASSENTAMENTO COM PREPARO EM BETONEIRA	M2	262,52	R\$ 55,47	R\$ 14.561,98	262,52	R\$ 14.561,98	0,00	0,00	0,00	0,00	R\$ 0,00	
6.2	73.937/001	101.161	SINAPI	ALVENARIA DE VEDAÇÃO COM ELEMENTO VAZADO DE CONCRETO (COBOGO) DE 7X50X50CM E ARGAMASSA DE ASSENTAMENTO COM PREPARO EM BETONEIRA, AF_05/2020	M2	6,00	R\$ 122,06	R\$ 732,36	0,00	R\$ 0,00	6,00	123,92	159,05	159,05	R\$ 954,30	
											R\$ 1.078,21		R\$ 1.078,21		R\$ 0,00	

7 IMPERMEABILIZAÇÃO																
7.1	74.106/001	sem saldo	SINAPI	IMPERMEABILIZAÇÃO DE ESTRUTURAS ENTERRADAS, COM TINTA ASFÁLTICA 2 DEMÃOS (VIGAS BALDRAMES, PÉS DE COLUNAS)-ÁREA DE AMPL.	M2	115,44	R\$ 9,34	R\$ 1.078,21	115,44	R\$ 1.078,21	0,00	0,00	0,00	0,00	R\$ 0,00	
											R\$ 1.078,21		R\$ 1.078,21		R\$ 0,00	

8 REVESTIMENTO DE PISOS, PAREDES E TETOS																
8.1 REVESTIMENTOS DE PISOS																
8.1.1	87.702	sem saldo	SINAPI	CONTRAPISO EM ARGAMASSA DE CIMENTO E AREIA (1:4), ESPESSURA 7CM, TRAÇO MANUAL.	M2	106,76	R\$ 39,43	R\$ 4.209,55	106,76	R\$ 4.209,55	0,00	0,00	0,00	0,00	R\$ 0,00	
8.1.2	87.620	sem saldo	SINAPI	REGULARIZAÇÃO DE PISO EM ARGAMASSA DE CIMENTO E AREIA (1:3), ESPESSURA 2CM PREPARO MECÂNICO	M2	106,76	R\$ 23,96	R\$ 2.557,97	106,76	R\$ 2.557,97	0,00	0,00	0,00	0,00	R\$ 0,00	
8.1.3	87.248	87.248	SINAPI	REVESTIMENTO CERÂMICO PARA PISO COM PLACAS TIPO ESMALTADA EXTRA DE DIMENSÕES DE 35X35 CM (OU SIMILAR), APLICADA EM AMBIENTES DE ÁREA MAIOR QUE 10 M2. AF_06/2014	M2	102,33	R\$ 42,58	R\$ 4.357,21	0,00	R\$ 0,00	102,33	31,83	40,85	40,85	R\$ 4.180,18	
8.1.4	94.992	sem saldo	SINAPI	EXECUÇÃO DE PASSEIO (CALÇADA) OU PISO DE CONCRETO MOLDADO IN COLO, ACABAMENTO CONVENCIONAL, ESP. 6CM, ARMADO. AF. 07/2016	M2	40,50	R\$ 66,04	R\$ 2.674,62	40,50	R\$ 2.674,62	0,00	0,00	0,00	0,00	R\$ 0,00	
											R\$ 14.207,53		R\$ 9.442,14		R\$ 4.861,91	

José Aroldo Queiroz de Moraes
Eng. Civil - Crea 210.417.062-1

MUNICÍPIO DE SERRA NEGRA DO NORTE/RN
APURAÇÃO DO SALDO REMANESCENTE DO CONTRATO CELEBRADO COM A EMPRESA MAYNARD INCORPORADORA LTDA.

Contratante: Prefeitura Municipal de Serra Negra do Norte (RN)	Proposta: 11.851.5010001/16-03	ORÇAMENTO BASE		COMPOSIÇÃO INICIAL DO INVESTIMENTO APÓS A SEGUNDA READEQUAÇÃO	NOVA COMPOSIÇÃO DO INVESTIMENTO
Concedente: Ministério da Saúde / Fundo Nacional de Saúde	Objeto: Reforma e Ampliação de Unidade Básica de Saúde	Data da apuração do dado remanescente: 09 de novembro de 2020		Repasso ogu: R\$ 129.990,00	Saldo de repasse ogu: R\$ 42.209,51
Programa: Requalifica SUS	Endereço da Obra Sítio Arapuçá - Zona Rural - Serra Negra do Norte - RN	Valor inicial do contrato: R\$ 23.170,06		Valor inicial do contrato: R\$ 23.170,06	Valor a contratar: R\$ 32.277,44
		Valor inicial do contrato: R\$ 153.160,06		Valor inicial do contrato: R\$ 153.160,06	Valor a contratar: R\$ 74.486,95

Item	Códigos Contrato Inicial	Códigos Atuais Itens com Saldo à Contratar	Fontes	DISCRIMINAÇÃO DOS SERVIÇOS DO ORÇAMENTO	LICITADOS E CONTRATADOS APÓS SEGUNDA READEQUAÇÃO		EXECUTADO FÍSICO FINANCEIRO ACUMULADO ATÉ A 4.ª MEDIÇÃO		Quantitativos	Preços unitários sem BDI	Preços unitários com BDI	Valores Totais Com BDI
					Unid	Qtde	P. Unit.	P. Total				
8 REVESTIMENTOS DE PISOS, PAREDES E TETOS												
8.1 REVESTIMENTOS DE PISOS												
8.1.5	94.992	sem saldo	SINAPI	ASSENTAMENTO DE GUIA (MEIO-FIO) TRECHO RETO, CONFEC. EM CONCRETO PRÉ-FABRICADO, DIM. 100X15X13X30CM (COMPRIMENTO X BASE INFERIOR X BASE SUPERIOR X ALTURA), PARA VIAS URBANAS (USO VIÁRIO). AF_06/2016	M	0,00	R\$ 38,64	R\$ 0,00	0,00	R\$ 0,00	0,00	R\$ 0,00
8.1.6	07324/ORSE	101.094	SINAPI	PISO PODOTÁTIL, DIRECIONAL OU ALERTA, ASSENTADO SOBRE ARGAMASSA. AF_05/2020	M2	4,43	R\$ 92,14	R\$ 408,18	4,43	R\$ 0,00	119,90	R\$ 681,73

8.2 REVESTIMENTOS DE PAREDES												
8.2.1	87.878	sem saldo	SINAPI	CHAPISCO E PAREDES INTERNAS DE CIMENTO E AREIA (1:3), ESPESSURA DE 0,5 CM, PREPARO MECÂNICO.	M2	525,04	R\$ 3,23	R\$ 1.695,88	525,04	R\$ 1.695,88	0,00	R\$ 0,00
8.2.2	87.553	sem saldo	SINAPI	EMBOCO PAULISTA EM PAREDE, CIMENTO, CAL E AREIA (1:2:8), ESPE. 2CM, PREPARO MECÂNICO	M2	104,81	R\$ 13,02	R\$ 1.364,63	104,81	R\$ 1.364,63	0,00	R\$ 0,00
8.2.3	87.265	87.271	SINAPI	REVESTIMENTO CERÂMICO PARA PAREDES INTERNAS C/PLACAS TIPO ESMALTADA EXTRA DE DIMENSÕES DE 25X35 CM OU SIMILAR, APLICADAS EM AMBIENTES DE ÁREA MAIOR QUE 5 M² A MEIA ALTURA DAS PAREDES. AF_06/2014	M2	104,81	R\$ 59,71	R\$ 6.258,21	0,00	R\$ 0,00	47,85	R\$ 6.437,43
8.2.4	87.529	87.529	SINAPI	MASSA ÚNICA P/RECEBIMENTO DE PINTURA, ARG. TRAÇO 1:2:8. PREPARO MECÂNICO C/BETONEIRA 400L, APLICADA MANUALMENTE EM FACES INTERNAS DE PAREDES, ESP. 20 MM. AF_06/2014	M2	420,23	R\$ 24,96	R\$ 10.488,94	300,00	R\$ 7.488,00	21,94	R\$ 3.365,68

8.3 REVESTIMENTOS DE TETOS												
8.3.1	96.109	96.109	SINAPI	FORRO EM PLACAS DE GESSO, PARA AMBIENTES RESIDENCIAIS. AF_05/2017	M2	90,02	R\$ 28,66	R\$ 2.579,97	0,00	R\$ 0,00	27,98	R\$ 3.232,62
8.3.2	87.885	sem saldo	SINAPI	CHAPISCO APLICADO NO TETO, COM ROLO P/TEXTURA ACRÍLICA, ARGAMASSA INDUSTRIALIZADA COM PREPARO EM MISTURADOR.300KG. AF_06/2014	M2	22,38	R\$ 7,27	R\$ 162,70	22,38	R\$ 162,70	0,00	R\$ 0,00
8.3.3	90.406	90.406	SINAPI	MASSA ÚNICA P/RECEBIMENTO DE PINTURA, EM ARGAMASSA TRAÇO 1:2:8. PREPARO MECÂNICO C /BETONEIRA 400L, APLICADA MANUALMENTE EM TETO, ESPE. DE 20MM, EXECUÇÃO DE TALISCAS. AF_03/2015	M2	22,38	R\$ 33,41	R\$ 747,72	20,16	R\$ 673,61	2,22	R\$ 81,81

9 ESQUADRIAS												
9.1 MADEIRA												
9.1.1	90.822	90.843	SINAPI	KIT DE PORTA DE MADEIRA PARA PINTURA, SEMI-OCA (LEVE OU MÉDIA), PADRÃO MÉDIO, DIMENSÕES 80X210CM, ESPESSURA DE 3,5CM, ITENS INCLUIDOS: DOBRADICAS, MONTAGEM E INSTALAÇÃO DO BATENTE, FECHADURA COM EXECUÇÃO DO FURO - FORNECIMENTO E INSTALAÇÃO. AF_12/2019.	UNID.	8,00	R\$ 368,95	R\$ 2.951,60	0,00	R\$ 0,00	689,87	R\$ 7.083,60
9.1.2	90.823	90.844	SINAPI	KIT DE PORTA DE MADEIRA PARA PINTURA, SEMI-OCA (LEVE OU MÉDIA), PADRÃO MÉDIO, DIMENSÕES 90X210CM, ESPESSURA DE 3,5CM, ITENS INCLUIDOS: DOBRADICAS, MONTAGEM E INSTALAÇÃO DO BATENTE, FECHADURA COM EXECUÇÃO DO FURO - FORNECIMENTO E INSTALAÇÃO. AF_12/2019.	UNID.	3,00	R\$ 386,16	R\$ 1.158,48	0,00	R\$ 0,00	705,64	R\$ 2.717,07

José Aroldo Queiroga de Moraes
 Eng. Civil - CREA 210.417.062-1

MUNICÍPIO DE SERRA NEGRA DO NORTE/RN		ORÇAMENTO BASE		NOVA COMPOSIÇÃO DO INVESTIMENTO	
APURAÇÃO DO SALDO REMANESCENTE DO CONTRATO CELEBRADO COM A EMPRESA MAYNARD INCORPORADORA LTDA.		COMPOSIÇÃO INICIAL DO INVESTIMENTO APÓS A SEGUNDA READEQUAÇÃO		NOVA COMPOSIÇÃO DO INVESTIMENTO	
Contratante:	Proposta:	Data da apuração do saldo remanescente:	Repassse ogu:	Saldo de repasse ogu:	
Prefeitura Municipal de Serra Negra do Norte (RN)	11851.5010001/16-03	09 de novembro de 2020	R\$ 129.990,00	R\$ 42.209,51	
Concedente:	Objeto:		Contrapartida inicial:	Valor da contrapartida a contratar:	
Ministério de Saúde / Fundo Nacional de Saúde	Reforma e Ampliação de Unidade Básica de Saúde		R\$ 23.170,06	R\$ 32.277,44	
Programa:	Endereço da Obra		Valor inicial do contrato:	Saldo a contratar:	
Requalifica SUS	Sítio Arapuá - Zona Rural - Serra Negra do Norte - RN		R\$ 153.160,06	R\$ 74.486,95	

Item	Códigos Contrato Inicial	Códigos Atuais Itens com Saldo à Contratar	Fontes	DISCRIMINAÇÃO DOS SERVIÇOS DO ORÇAMENTO	LICITADOS E CONTRATADOS APÓS SEGUNDA READEQUAÇÃO		EXECUTADO FÍSICO FINANCEIRO ACUMULADO ATÉ A 1.ª MEDIÇÃO		SALDO DE QUANTITATIVOS E FINANCEIRO REMANESCENTE DO CONTRATO ATUALIZADO - SINAPI DATA BASE EM: 11.09.2020 - 23:52:00 H					
					Unid	Qtde	P.Unit.	P.Total	Qtde	P.Total	Quantitativos	Preços unitários sem BDI	Preços unitários com BDI	Valores Totais Com BDI
9.1.3	90.816	Excluído. Incluído nos Itens: 9.1.1 e 9.1.2	SINAPI	ADUELA/MARCO/BATENTE PARA PORTA DE 80X210CM, FIXAÇÃO COM ARGAMASSA PADRÃO MÉDIO - FORNECIMENTO E INSTALAÇÃO. AF. 08/2015	UNID.	8,00	R\$ 275,68	R\$ 2.205,44	0,00	R\$ 0,00	0,00	0,00	0,00	R\$ 0,00
9.1.4	90.818	Excluído. Incluído nos Itens: 9.1.1 e 9.1.2	SINAPI	ADUELA/MARCO/BATENTE PARA PORTA DE 90X210CM, FIXAÇÃO COM ARGAMASSA, PADRÃO MÉDIO - FORNECIMENTO E INSTALAÇÃO. AF. 08/2015	UNID.	3,00	R\$ 286,96	R\$ 860,88	0,00	R\$ 0,00	0,00	0,00	0,00	R\$ 0,00
9.1.5	90.828	100.659	SINAPI	ALIZAR DE 5X1,5CM PARA PORTA FIXADO COM PREGOS, PADRÃO MÉDIO - FORNECIMENTO E INSTALAÇÃO. AF. 12/2019 (porta de 210x80cm - comprimento total de 10 metros) x 8 portas	M	80,00	R\$ 34,10	R\$ 2.728,00	0,00	R\$ 0,00	80,00	6,15	7,89	R\$ 631,20
9.1.6	90.829	100.659	SINAPI	ALIZAR DE 5X1,5CM PARA PORTA FIXADO COM PREGOS, PADRÃO MÉDIO - FORNECIMENTO E INSTALAÇÃO. AF. 12/2019 (porta de 210x90cm - comprimento total de 10,20 metros) x 3 portas	M	30,60	R\$ 34,34	R\$ 1.050,80	0,00	R\$ 0,00	30,60	6,15	7,89	R\$ 241,43
9.1.7	90.830	Excluído. Incluído nos Itens: 9.1.1 e 9.1.2	SINAPI	FECHADURA DE EMBUTIR C/CILINDRO EXTERNA COMPLETA, ACABAMENTO PADRÃO MÉDIO, E EXECUÇÃO DE FURO - FORNECIMENTO E INSTALAÇÃO. AF08/2015	M2	0,00	R\$ 98,33	R\$ 0,00	0,00	R\$ 0,00	0,00	0,00	0,00	R\$ 0,00
					R\$ 8.932,93		R\$ 0,00		R\$ 0,00			R\$ 5.744,89		

Item	Códigos Contrato Inicial	Códigos Atuais Itens com Saldo à Contratar	Fontes	DISCRIMINAÇÃO DOS SERVIÇOS DO ORÇAMENTO	Unid	Qtde	P.Unit.	P.Total	Qtde	P.Total	SALDO DE QUANTITATIVOS E FINANCEIRO REMANESCENTE DO CONTRATO ATUALIZADO - SINAPI DATA BASE EM: 11.09.2020 - 23:52:00 H			
											Quantitativos	Preços unitários sem BDI	Preços unitários com BDI	Valores Totais Com BDI
9.2.1	68.050	100.702	SINAPI	PORTA DE CORRER DE ALUMÍNIO, COM DUAS FOLHAS PARA VIDRO, INCLUSO VIDRO LISO INCOLOR, FECHADURA E PUXADOR, SEM ALIZAR. AF. 12/2019	M2	4,20	R\$ 648,38	R\$ 2.723,20	0,00	R\$ 0,00	4,20	255,63	328,10	R\$ 1.378,02
9.2.2	73.933/004	100.701	SINAPI	PORTA DE FERRO, DE ABRIR, TIPO GRADE COM CHAPA, COM GUARNIÇÕES. AF. 12/2019	M2	1,26	R\$ 738,70	R\$ 930,76	0,00	R\$ 0,00	1,26	306,97	394,00	R\$ 496,44
9.2.3	94.576	94.569	SINAPI	JANELA DE ALUMÍNIO TIPO MAXIM-AR, COM VIDROS, BATENTE E FERRAGENS, EXCLUSIVE ALIZAR, ACABAMENTO E CONTRAMARCO. FORNECIMENTO E INSTALAÇÃO. AF. 12/2019 (J1 e J5)	M2	3,48	R\$ 394,37	R\$ 1.372,41	0,00	R\$ 0,00	3,48	271,18	348,06	R\$ 1.211,25
9.2.4	94.578	94.569	SINAPI	JANELA DE ALUMÍNIO TIPO MAXIM-AR, COM VIDROS, BATENTE E FERRAGENS, EXCLUSIVE ALIZAR, ACABAMENTO E CONTRAMARCO. FORNECIMENTO E INSTALAÇÃO. AF. 12/2019 (J2 e J3)	M2	5,00	R\$ 577,43	R\$ 2.887,15	0,00	R\$ 0,00	5,00	271,18	348,06	R\$ 1.740,30
9.2.5	94.579	94.569	SINAPI	JANELA DE ALUMÍNIO TIPO MAXIM-AR, COM VIDROS, BATENTE E FERRAGENS, EXCLUSIVE ALIZAR, ACABAMENTO E CONTRAMARCO. FORNECIMENTO E INSTALAÇÃO. AF. 12/2019 (J4)	M2	2,64	R\$ 386,14	R\$ 1.019,41	0,00	R\$ 0,00	2,64	271,18	348,06	R\$ 918,88

José Aroldo Queiroga de Moraes
Eng. Civil - Crea 210.417.062-1

MUNICÍPIO DE SERRA NEGRA DO NORTE/RN		ORÇAMENTO BASE		COMPOSIÇÃO INICIAL DO INVESTIMENTO APÓS A SEGUNDA READEQUAÇÃO		NOVA COMPOSIÇÃO DO INVESTIMENTO	
APURAÇÃO DO SALDO REMANESCENTE DO CONTRATO CELEBRADO COM A EMPRESA MAYNARD INCORPORADORA LTDA.		Data da apuração do saldo remanescente: 09 de novembro de 2020		Repasso ogu: R\$ 129.990,00		Saldo de repasse ogu: R\$ 42.209,51	
Contratante: Prefeitura Municipal de Serra Negra do Norte (RN)		Proposta: 11851.5010001/16-03		Contrapartida Inicial:		Valor da contrapartida a contratar:	
Concedente: Ministério da Saúde / Fundo Nacional de Saúde		Objeto: Reforma e Ampliação de Unidade Básica de Saúde		Valor inicial do contrato: R\$ 23.170,06		R\$ 32.277,44	
Programa: Requalifica SUS		Endereço da Obra Sítio Arapuaá - Zona Rural - Serra Negra do Norte - RN		Valor inicial do contrato: R\$ 153.160,06		R\$ 74.486,95	

Item	Códigos Contrato Inicial	Códigos Atuais Itens com Saldo à Contratar	Fontes	DISCRIMINAÇÃO DOS SERVIÇOS DO ORÇAMENTO	EXECUTADO FÍSICO FINANCEIRO ACUMULADO ATÉ A 4.ª MEDIÇÃO		P. Total	Qtde	P. Unit.	P. Total	Qtde	P. Total	Preços unitários sem BDI	Preços unitários com BDI	Valores Totais Com BDI
					Unid	Qtde									

10. INSTALAÇÕES ELÉTRICAS													R\$ 1.865,28			R\$ 0,00			R\$ 1.613,56		
10.1 LUMINÁRIAS																					
10.1.1	73.953/006	97.586	SINAPI	LUMINÁRIA TIPO CALHA, DE SOBREPOR, COM 2 LÂMPADAS TUBULARES FLUORESCENTES DE 36 W, COM REATOR DE PARTIDA RÁPIDA - FORNECIMENTO E INSTALAÇÃO. AF_02/2020	UNID.	7,00	R\$ 118,39	0,00	R\$ 0,00	0,00	7,00	R\$ 0,00	80,77	103,67	R\$ 725,69						
10.1.2	74.041/001	97.590	SINAPI	LUMINÁRIA TIPO PLAFON REDONDO COM VIDRO FOSCO, DE SOBREPOR, COM 1 LÂMPADA FLUORESCENTE DE 15 W, SEM REATOR - FORNECIMENTO E INSTALAÇÃO. AF_02/2020	UNID.	4,00	R\$ 71,75	0,00	R\$ 0,00	0,00	4,00	R\$ 0,00	55,81	71,63	R\$ 286,52						
10.1.3	74.094/001	97.607	SINAPI	LUMINÁRIA ARANDELA TIPO TARTARUGA, DE SOBREPOR, COM 1 LÂMPADA LED DE 6 W, SEM REATOR - FORNECIMENTO E INSTALAÇÃO. AF_02/2020	UNID.	7,00	R\$ 83,74	0,00	R\$ 0,00	0,00	7,00	R\$ 0,00	63,08	80,96	R\$ 566,72						
10.1.4	11.867/0RSE	97.599	SINAPI	LUMINÁRIA DE EMERGÊNCIA, COM 30 LÂMPADAS LED DE 2 W, SEM REATOR - FORNECIMENTO E INSTALAÇÃO. AF_02/2020	UNID.	1,00	R\$ 163,37	0,00	R\$ 0,00	0,00	1,00	R\$ 0,00	26,98	34,63	R\$ 34,63						

10.2 PONTOS DE ENERGIA													R\$ 3.690,63			R\$ 3.267,55			R\$ 355,72		
10.2.1	93.128	93.128	SINAPI	PONTO DE ILUMINAÇÃO RESIDENCIAL INCLUINDO INTERRUPTOR SIMPLES, CAIXA ELÉTRICA, ELETRODUTO, CABO, RASGO, QUEBRA E CHUMBAMENTO (EXCLUINDO LUMINÁRIA E LÂMPADA). AF_01/2016	PT.	18,00	R\$ 94,45	16,00	R\$ 1.511,20	2,00	18,00	R\$ 1.511,20	96,83	124,28	R\$ 248,56						
10.2.2	93.141	93.141	SINAPI	PONTO DE TOMADA RESIDENCIAL INCLUINDO TOMADA 10A/250V, CAIXA ELÉTRICA, ELETRODUTO, CABO, RASGO, QUEBRA E CHUMBAMENTO. AF_01/2016	PT.	17,00	R\$ 117,09	15,00	R\$ 1.990,53	2,00	17,00	R\$ 1.756,35	119,66	153,58	R\$ 307,16						

10.3 QUADROS													R\$ 1.123,81			R\$ 1.123,81			R\$ 0,00		
10.3.1	84.402	sem saldo	SINAPI	QUADRO DE DISTRIBUIÇÃO DE ENERGIA P/ 6 DISJUNTORES TERMOMAGNÉTICOS, MONOPOLARES SEM BARRAMENTO, DE EMBUTIR, EM CHAPA METÁLICA - FORNECIMENTO E INSTALAÇÃO	UNID.	1,00	R\$ 68,36	1,00	R\$ 68,36	0,00	1,00	R\$ 68,36	0,00	0,00	R\$ 0,00						
10.3.2	9.540	sem saldo	SINAPI	ENTRADA DE ENERGIA ELÉTRICA AÉREA MONOFÁSICA 50A, COM POSTE DE CONCRETO, INCLUSIVE CABEAMENTO, CAIXA DE PROTEÇÃO PARA MEDIDOR E ATERRAMENTO	UNID.	1,00	R\$ 1.055,45	1,00	R\$ 1.055,45	0,00	1,00	R\$ 1.055,45	0,00	0,00	R\$ 0,00						

10.4 DISJUNTORES													R\$ 86,82			R\$ 0,00			R\$ 86,86		
10.4.1	74.130/001	74.130/001	SINAPI	DISJUNTOR TERMOMAGNÉTICO MONOPOLAR PADRÃO NEMA DE 10 A 30A/240V, FORNECIMENTO E INSTALAÇÃO.	UNID.	6,00	R\$ 14,47	0,00	R\$ 0,00	0,00	6,00	R\$ 0,00	10,99	14,11	R\$ 84,66						

11. INSTALAÇÕES HIDRÁULICAS E SANITÁRIAS													R\$ 2.738,88			R\$ 2.738,88			R\$ 0,00		
11.1 HIDRÁULICA																					
11.1.1	89.957	sem saldo	SINAPI	PONTO DE CONSUMO TERMINAL DE ÁGUA FRIA (SUBRAMAL) COM TUBULAÇÃO DE PVC, DN 25MM, INSTALADO EM RAMAL DE ÁGUA, INCLUSIVE RASGO E CHUMBAMENTO EM ALVENARIA. AF_12/2014	PT.	27,00	R\$ 101,44	27,00	R\$ 2.738,88	0,00	27,00	R\$ 2.738,88	0,00	0,00	R\$ 0,00						

José Afonso Queiroga de Moraes
Eng. Civil - Crea 210.417/062-1

MUNICÍPIO DE SERRA NEGRA DO NORTE/RN

APURAÇÃO DO SALDO REMANESCENTE DO CONTRATO CELEBRADO COM A EMPRESA MAYNARD INCORPORADORA LTDA.

Contratante: Prefeitura Municipal de Serra Negra do Norte (RN)	Proposta: 11851.5010001/16-03	ORÇAMENTO BASE		COMPOSIÇÃO INICIAL DO INVESTIMENTO APÓS A SEGUNDA READEQUAÇÃO	NOVA COMPOSIÇÃO DO INVESTIMENTO
Concedente: Ministério da Saúde / Fundo Nacional de Saúde	Objeto: Reforma e Ampliação de Unidade Básica de Saúde	Data da apuração do saldo remanescente: 09 de novembro de 2020		Repasso ogu: R\$ 129.990,00	Saldo de repasse ogu: R\$ 42.209,51
Programa: Requalifica SUS	Endereço da Obra: Sítio Arapuaá - Zona Rural - Serra Negra do Norte - RN	Valor inicial do contrato: R\$ 23.170,06		Contrapartida Inicial:	Valor da contrapartida a contratar:
		Valor inicial do contrato: R\$ 153.160,06		Reforma a contratar: R\$ 32.277,44	Saldo a contratar: R\$ 74.486,95

Item	Códigos Contrato Inicial	Códigos Atuais Itens com Saldo à Contratar	Fontes	DISCRIMINAÇÃO DOS SERVIÇOS DO ORÇAMENTO	LICITADOS E CONTRATADOS APÓS SEGUNDA READEQUAÇÃO			EXECUTADO FÍSICO FINANCEIRO ACUMULADO ATÉ A 4.ª MEDIÇÃO			SALDO DE QUANTITATIVOS E FINANCEIRO REMANESCENTE DO CONTRATO ATUALIZADO - SINAPI DATA BASE EM: 11.09.2020 - 23:52:00 H				
					Unid	Qtde	P-Unit.	P-Total	Qtde	P-Total	Quantitativos	Preços unitários sem BDI	Preços unitários com BDI	Valores Totais com BDI	
11 INSTALAÇÕES HIDRÁULICAS E SANITÁRIAS														R\$ 8.430,94	
11.2 SANITÁRIA														R\$ 6.375,82	
11.2.1	01.679/ORSE	sem saldo	ORSE/SE	PONTO DE ESGOTO COM TUBO DE PVC RÍGIDO SOLDÁVEL DE 40 MM (LAVATÓRIOS, MICTÓRIOS, RALOS E CAIXAS SIFONADAS, ETC.)	PT.	19,00	R\$ 57,88	R\$ 1.099,72	19,00	R\$ 1.099,72	0,00	0,00	0,00	0,00	R\$ 0,00
11.2.2	01.678/ORSE	sem saldo	ORSE/SE	PONTO DE ESGOTO COM TUBO DE PVC RÍGIDO SOLDÁVEL DE 50 MM (PIAS E BANCADAS E COZINHA, MAQUINA DE LAVAR, ETC.)	PT.	5,00	R\$ 85,05	R\$ 425,25	5,00	R\$ 425,25	0,00	0,00	0,00	0,00	R\$ 0,00
11.2.3	01.678/ORSE	sem saldo	ORSE/SE	PONTO DE ESGOTO COM TUBO DE PVC RÍGIDO SOLDÁVEL DE 100 MM (VASO SANITÁRIO)	PT.	4,00	R\$ 87,94	R\$ 351,76	4,00	R\$ 351,76	0,00	0,00	0,00	0,00	R\$ 0,00
11.2.4	89.495	sem saldo	SINAPI	RALO SIFONADO, PVC, DN 100X40MM, JUNTA SOLDÁVEL, FORNECIDO E INSTALADO EM RAMAIS DE ENCAMINHAMENTO DE ÁGUA PLUVIAL AF. 12/2014	UNID.	11,00	R\$ 7,15	R\$ 78,65	11,00	R\$ 78,65	0,00	0,00	0,00	0,00	R\$ 0,00
11.2.5	74.198/001	98.094	SINAPI	SUMIDOURO RETANGULAR, EM ALVENARIA COM BLOCOS DE CONCRETO, DIMENSÕES INTERNAS: 0,8 X 1,4 X 3,0 M, ÁREA DE INFILTRAÇÃO: 13,2 M² (PARA 5 CONTRIBUINTES). AF. 05/2018	UNID.	1,00	R\$ 1.382,49	R\$ 1.382,49	0,00	R\$ 0,00	1,00	1.794,47	2.303,20	2.303,20	R\$ 2.303,20
11.2.6	95.463	98.053	SINAPI	TANQUE SÉPTICO CIRCULAR, EM CONCRETO PRÉ-MOLDADO, DIÂMETRO INTERNO = 1,40 M, ALTURA INTERNA = 2,50 M, VOLUME ÚTIL: 3463,6 L (PARA 13 CONTRIBUINTES). AF. 05/2018	UNID.	1,00	R\$ 1.357,71	R\$ 1.357,71	0,00	R\$ 0,00	1,00	1.876,54	2.408,54	2.408,54	R\$ 2.408,54
11.2.7	74.051/002	98.102	SINAPI	CAIXA DE GORDURA SIMPLES, CIRCULAR, EM CONCRETO PRÉ-MOLDADO, DIÂMETRO INTERNO = 0,4 M, ALTURA INTERNA = 0,4 M. AF. 05/2018	UNID.	4,00	R\$ 127,14	R\$ 508,56	0,00	R\$ 0,00	4,00	105,26	135,10	135,10	R\$ 540,40
11.2.8	74.166/001	97.902	SINAPI	CAIXA ENTERRADA HIDRÁULICA RETANGULAR EM ALVENARIA COM TIPOLOS CERÂMICOS MACIÇOS, DIMENSÕES INTERNAS: 0,6X0,6X0,6 M PARA REDE DE ESGOTO. AF. 05/2018	UNID.	6,00	R\$ 195,28	R\$ 1.171,68	0,00	R\$ 0,00	6,00	412,78	529,80	529,80	R\$ 3.178,80
12 LOUÇAS, BANCADAS, APARELHOS E METAIS SANITÁRIOS														R\$ 9.854,20	
12.1 LOUÇAS, BANCADAS, APARELHOS E METAIS SANITÁRIOS														R\$ 729,81	
12.1	86.932	86.932	SINAPI	VASO SANITÁRIO SIFONADO COM CAIXA ACOPLADA LOUÇA BRANCA - PADRÃO MÉDIO, INCLUSO ENGATE FLEXÍVEL EM METAL CROMADO, 1/2X40CM - FORNECIMENTO E INSTALAÇÃO. AF. 12/2013	UNID.	4,00	R\$ 446,07	R\$ 1.784,28	0,00	R\$ 0,00	4,00	389,43	499,83	499,83	R\$ 1.999,32
12.2	86.942	86.942	SINAPI	LAVATÓRIO LOUÇA BRANCA SUSPENSO, 29,5X39CM OU EQUIVALENTE. PADRÃO POPULAR, INCLUSO SIFÃO TIPO GARRAFA EM PVC, VÁLVULA E ENGATE FLEXÍVEL 30CM EM PLÁSTICO E TORNEIRA CROMADA DE MESA. PADRÃO POPULAR - FORNECIMENTO E INSTALAÇÃO. AF. 12/2013	UNID.	6,00	R\$ 195,93	R\$ 1.175,58	0,00	R\$ 0,00	6,00	167,74	215,29	215,29	R\$ 1.291,74
12.3	86.889	86.889	SINAPI	BANCADA DE GRANITO CINZA POLIDO PARA PIA DE COZINHA 1.50X0.60M - FORNECIMENTO E INSTALAÇÃO	UNID.	4,00	R\$ 507,09	R\$ 2.028,36	0,00	R\$ 0,00	4,00	572,49	734,79	734,79	R\$ 2.939,16
12.4	86.900	86.900	SINAPI	CUBA DE EMBUTIR DE AÇO INOXIDÁVEL MÉDIA - FORNECIMENTO E INSTALAÇÃO. AF. 12/2013	UNID.	3,00	R\$ 160,68	R\$ 482,04	0,00	R\$ 0,00	3,00	127,94	164,21	164,21	R\$ 492,63
12.5	86.909	86.909	SINAPI	TORNEIRA CROMADA TUBO MOVEL DE MESA, 1/2" OU 3/4", PARA PIA DE COZINHA, PADRÃO ALTO - FORNECIMENTO E INSTALAÇÃO. AF. 12/2013	UNID.	3,00	R\$ 88,23	R\$ 264,69	0,00	R\$ 0,00	3,00	77,42	99,37	99,37	R\$ 298,11
12.6	86.921	86.921	SINAPI	TANQUE DE LOUÇA BRANCA COM COLUNA 30 L OU EQUIVALENTE, INCLUSO FISSÃO FLEXÍVEL EM PVC, VÁLVULA PLÁSTICA E TORNEIRA DE PLÁSTICO - FORNECIMENTO E INSTALAÇÃO	UNID.	1,00	R\$ 87,42	R\$ 87,42	0,00	R\$ 0,00	1,00	624,57	801,64	801,64	R\$ 801,64

José Aroldo Queiroga de Moraes
Eng. Civil - Crea 210.417.062-1

MUNICÍPIO DE SERRA NEGRA DO NORTE/RN		ORÇAMENTO BASE		COMPOSIÇÃO INICIAL DO INVESTIMENTO		NOVA COMPOSIÇÃO DO INVESTIMENTO	
APURAÇÃO DO SALDO REMANESCENTE DO CONTRATO CELEBRADO COM A EMPRESA MAYNARD INCORPORADORA LTDA.		Data da apuração do saldo remanescente:		Repasso ogu:		Valor de repasse ogu:	
Contratante: Prefeitura Municipal de Serra Negra do Norte (RN)		11851.5010001/16-03		09 de novembro de 2020		R\$ 129.990,00	
Concedente: Ministério da Saúde / Fundo Nacional de Saúde		Objeto: Reforma e Ampliação de Unidade Básica de Saúde		Valor inicial do contrato:		R\$ 23.170,06	
Programa: Requalifica SUS		Endereço da Obra: Sítio Arapuaá - Zona Rural - Serra Negra do Norte - RN		Saldo a contratar:		R\$ 32.277,44	
				Saldo a contratar:		R\$ 153.160,06	
				Saldo a contratar:		R\$ 74.486,95	

Item	Códigos Contrato Inicial	Códigos Atuais Itens com Saldo à Contratar	Fontes	DISCRIMINAÇÃO DOS SERVIÇOS DO ORÇAMENTO	LICITADOS E CONTRATADOS APÓS SEGUNDA READEQUAÇÃO		EXECUTADO FÍSICO FINANCEIRO ACUMULADO ATÉ A 4.ª MEDIÇÃO		SALDO DE QUANTITATIVOS E FINANCEIRO REMANESCENTE DO CONTRATO ATUALIZADO - SINAPI DATA BASE EM: 11.09.2020 - 23:52:00 H		Preços unitários com BDI	Preços unitários sem BDI	Valores Totais Com BDI	
					Unid	Qtde	P. Unit.	P. Total	Qtde	P. Total				Quantitativos
12 LOUÇAS, BANCADAS, APARELHOS E METAIS SANITÁRIOS														
12.7	86.878	86.878	SINAPI	VALVULA EM METAL CROMADO TIPO AMERICANA 3.1/2" X 1.1/2" PARA PIA FORNECIMENTO E INSTALAÇÃO. AF. 12/2013	UNID.	3,00	R\$ 47,47	R\$ 142,41	0,00	R\$ 0,00	3,00	54,73	70,25	R\$ 210,75
12.8	86.883	86.883	SINAPI	SIFÃO DO TIPO FLEXIVEL EM PVC 1X1.1/2 - FORNECIMENTO E INSTALAÇÃO	UNID.	3,00	R\$ 9,58	R\$ 28,74	0,00	R\$ 0,00	3,00	7,72	9,91	R\$ 29,73
12.9	86.884	86.884	SINAPI	ENGATE FLEXIVEL EM PLÁSTICO BRANCO, 1/2"X30CM - FORNECIMENTO E INSTALAÇÃO. AF. 12/2013	UNID.	3,00	R\$ 6,99	R\$ 20,97	0,00	R\$ 0,00	3,00	5,78	7,42	R\$ 22,26
12.10	12.121.0RSE	100.866	SINAPI	BARRA DE APOIO RETA, EM ACO INOX POLIDO, COMPRIMENTO 60CM, FIXADA NA PAREDE - FORNECIMENTO E INSTALAÇÃO. AF. 01/2020	UNID.	4,00	R\$ 218,47	R\$ 873,88	0,00	R\$ 0,00	4,00	219,13	281,25	R\$ 1.125,00
12.11	09.074.0RSE	100.868	SINAPI	BARRA DE APOIO RETA, EM ACO INOX POLIDO, COMPRIMENTO 80 CM, FIXADA NA PAREDE - FORNECIMENTO E INSTALAÇÃO. AF. 01/2020	UNID.	2,00	R\$ 410,30	R\$ 820,60	0,00	R\$ 0,00	2,00	243,40	312,40	R\$ 624,80
12.12	12.132.0RSE	100.869	SINAPI	BARRA DE APOIO RETA, EM ACO INOX POLIDO, COMPRIMENTO 90 CM, FIXADA NA PAREDE - FORNECIMENTO E INSTALAÇÃO. AF. 01/2020	UNID.	4,00	R\$ 304,61	R\$ 1.218,44	0,00	R\$ 0,00	4,00	250,61	321,66	R\$ 1.286,64
12.13	89.987	sem saldo	SINAPI	REGISTRO DE GAVETA BRUTO, LATÃO ROSCÁVEL 3/4" COM ACABAMENTO E CANOPLA CROMADAS. FORNECIMENTO E INSTALADO EM RAMAL DE ÁGUA. AF. 12/2014	UNID.	9,00	R\$ 81,09	R\$ 729,81	9,00	R\$ 729,81	0,00	0,00	0,00	R\$ 0,00
12.14	95.544	95.544	SINAPI	PARELHEIRA DE PAREDE EM METAL CROMADO SEM TAMPA, INCLUSO FIXAÇÃO.	UNID.	3,00	R\$ 23,65	R\$ 70,95	0,00	R\$ 0,00	3,00	31,66	40,64	R\$ 121,92
12.15	95.545	95.545	SINAPI	SABONETEIRA DE PAREDE EM METAL CROMADO, INCLUSO FIXAÇÃO. AF. 10/2016	UNID.	3,00	R\$ 23,14	R\$ 69,42	0,00	R\$ 0,00	3,00	31,03	39,83	R\$ 119,49
12.16	95.542	95.542	SINAPI	PORTA TOALHA ROSTO EM METAL CROMADO, TIPO ARGOLA, INCLUSO FIXAÇÃO. AF. 10/2016	UNID.	3,00	R\$ 18,87	R\$ 56,61	0,00	R\$ 0,00	3,00	25,68	32,96	R\$ 98,88

13 PINTURA														
R\$ 14.095,00														
R\$ 0,00														
13.1	88.485	88.485	SINAPI	APLICAÇÃO DE FUNDO SELADOR ACRILICO EM PAREDES 01 DEMÃO. AF. 06/2014	M2	507,48	R\$ 1,87	R\$ 948,99	0,00	R\$ 0,00	507,48	1,67	2,14	R\$ 1.086,01
13.2	88.484	88.484	SINAPI	APLICAÇÃO DE FUNDO SELADOR ACRILICO EM TETO, UMA DEMÃO. AF. 06/2014	M2	101,53	R\$ 2,15	R\$ 218,29	0,00	R\$ 0,00	101,53	1,96	2,52	R\$ 255,86
13.3	88.496	88.496	SINAPI	APLICAÇÃO E LIXAMENTO DE MASSA LATEX EM TETO, UMA DEMÃO. AF. 06/2014	M2	101,53	R\$ 13,76	R\$ 1.397,05	0,00	R\$ 0,00	101,53	17,91	22,99	R\$ 2.334,17
13.4	88.497	88.497	SINAPI	APLICAÇÃO E LIXAMENTO DE MASSA LATEX EM PAREDES, DUAS DEMÃOS.	M2	507,48	R\$ 10,06	R\$ 5.105,25	0,00	R\$ 0,00	507,48	9,65	12,39	R\$ 6.287,68
13.5	88.484	88.484	SINAPI	APLICAÇÃO MANUAL DE PINTURA COM TINTA LATEX PVA EM TETO, DUAS DEMÃOS. AF. 06/2014	M2	101,53	R\$ 10,00	R\$ 1.015,30	0,00	R\$ 0,00	101,53	1,96	2,52	R\$ 255,86
13.6	88.487	88.487	SINAPI	APLICAÇÃO MANUAL DE PINTURA COM TINTA LATEX PVA EM PAREDES, DUAS DEMÃOS. AF. 06/2014	M2	507,48	R\$ 9,08	R\$ 4.607,92	0,00	R\$ 0,00	507,48	8,35	10,72	R\$ 5.440,19
13.7	84.657	84.657	SINAPI	FUNDO SINTÉTICO NOVELADOR BRANCO	M2	24,92	R\$ 20,27	R\$ 505,13	0,00	R\$ 0,00	24,92	7,15	9,18	R\$ 228,77
13.8	76.065/001	74.065/001	SINAPI	PINTURA ESMALTE FOSCO PARA MADEIRA, DUAS DEMÃOS, SOBRE FUNDO NIVELADOR BRANCO.	M2	24,92	R\$ 7,86	R\$ 195,87	0,00	R\$ 0,00	24,92	18,93	24,30	R\$ 605,56
13.9	74.064/001	100.722	SINAPI	PINTURA COM TINTA ALQUÍDICA DE FUNDO (TIPO ZARÇÃO) APLICADA A ROLO OU PINCEL SOBRE SUPERFÍCIES METÁLICAS (EXCETO PERFIL) EXECUTADO EM OBRA (POR DEMÃO). AF. 01/2020 - R\$ 15,49 X 2 DEMÃOS = R\$ 30,98/M2	M2	2,52	R\$ 17,35	R\$ 43,72	0,00	R\$ 0,00	2,52	30,98	39,76	R\$ 100,20
13.10	73.924/003	100.741	SINAPI	PINTURA COM TINTA ALQUÍDICA DE ACABAMENTO (ESMALTE SINTÉTICO ACETINADO) PULVERIZADA SOBRE SUPERFÍCIES METÁLICAS (EXCETO PERFIL) EXECUTADO EM OBRA (POR DEMÃO). AF. 01/2020 - R\$ 14,77 X 2 DEMÃOS = R\$ 29,54/M2	M2	2,52	R\$ 22,81	R\$ 57,48	0,00	R\$ 0,00	2,52	29,54	37,91	R\$ 95,53

José Aroldo Queiroga de Moraes
Eng. CIVIL - CREA 210.417.062-1

MUNICÍPIO DE SERRA NEGRA DO NORTE/RN		ORÇAMENTO BASE		COMPOSIÇÃO INICIAL DO INVESTIMENTO APÓS A SEGUNDA READEQUAÇÃO		NOVA COMPOSIÇÃO DO INVESTIMENTO	
APURAÇÃO DO SALDO REMANESCENTE DO CONTRATO CELEBRADO COM A EMPRESA MAYNARD INCORPORADORA LTDA.		Proposta: 11851.5010001/16-03 Data da apuração do saldo remanescente: 09 de novembro de 2020		Repasse ogu: R\$ 129.990,00 Saldo de repasse ogu: R\$ 42.209,51		Valor da contrapartida a contratar: R\$ 23.170,06 Saldo a contratar: R\$ 32.277,44	
Concedente: Prefeitura Municipal de Serra Negra do Norte (RN)		Objeto: Reforma e Ampliação de Unidade Básica de Saúde		Valor inicial do contrato: R\$ 23.170,06		Saldo a contratar: R\$ 74.486,95	
Programa: Ministério de Saúde / Fundo Nacional de Saúde		Endereço da Obra: Sítio Arapuçá - Zona Rural - Serra Negra do Norte - RN		Valor inicial do contrato: R\$ 159.160,06			
Requalifica SUS							

Item	Códigos Contrato Inicial	Códigos Atuais Itens com Saldo à Contratar	Fontes	DISCRIMINAÇÃO DOS SERVIÇOS DO ORÇAMENTO	LICITADOS E CONTRATADOS APÓS SEGUNDA READEQUAÇÃO		EXECUTADO FÍSICO FINANCEIRO ACUMULADO ATÉ A 4.ª MEDIÇÃO		P. Total	Quantitativos	Preços unitários sem BDI	Preços unitários com BDI	Valores Totais Com BDI	
					Unid	Qtde	P. Unid.	P. Total						Qtde
14 SERVIÇOS DIVERSOS														
14.1	9.537	99.803	SINAPI	LIMPEZA DE PISO CERÂMICO OU PORCELANATO COM PANO ÚMIDO. AF_04/2019	M2	169,65	R\$ 2,28	R\$ 386,80	0,00	R\$ 0,00	169,65	R\$ 1,28	R\$ 1,64	R\$ 278,23
14.2	92.566	sem saldo	SINAPI	FABRICAÇÃO E INSTALAÇÃO DE ESTRUTURA PONTALETADA DE MADEIRA NÃO APARELHADA PARA TELHADOS COM ATÉ 2 ÁGUAS E PARA TELHA ONDULADA DE FIBROcimento, METÁLICA, PLÁSTICA OU TERMOACÚSTICA, INCLUSO TRANSPORTE VERTICAL.AF_12/2015	M2	117,71	R\$ 19,35	R\$ 2.277,69	117,71	R\$ 2.277,69	0,00	R\$ 0,00	R\$ 0,00	R\$ 0,00
14.3	94.207	sem saldo	SINAPI	TELHAMENTO COM TELHA ONDULADA DE FIBROcimento E = 6 MM, COM RECOBRIMENTO LATERAL DE 1/4 DE ONDA PARA TELhado COM INCLINAÇÃO MAIOR QUE 10°, COM ATÉ 2 ÁGUAS, INCLUSO ICAMENTO. AF_06/2016	M2	117,71	R\$ 47,75	R\$ 5.620,65	117,71	R\$ 5.620,65	0,00	R\$ 0,00	R\$ 0,00	R\$ 0,00
14.4	94.450	sem saldo	SINAPI	RUFO EM FIBROcimento PARA TELHA ONDULADA E = 6 MM, ABA DE 26 CM, INCLUSO TRANSPORTE VERTICAL. AF_06/2016	M	20,00	R\$ 58,91	R\$ 1.178,20	20,00	R\$ 1.178,20	0,00	R\$ 0,00	R\$ 0,00	R\$ 0,00
14.5	94.223	sem saldo	SINAPI	CUMEIRA PARA TELHA DE FIBROcimento ONDULADA E = 6 MM, INCLUSO ACESSÓRIOS DE FIXAÇÃO E ICAMENTO. AF_06/2016	M	11,05	R\$ 62,75	R\$ 693,39	11,05	R\$ 693,39	0,00	R\$ 0,00	R\$ 0,00	R\$ 0,00
14.6	94.229	sem saldo	SINAPI	CALHA EM CHAPA DE AÇO GALVANIZADO NÚMERO 24, DESENVOLVIMENTO DE 100 CM, INCLUSO TRANSPORTE VERTICAL. AF_06/2016	M	22,10	R\$ 121,86	R\$ 2.693,11	22,10	R\$ 2.693,11	0,00	R\$ 0,00	R\$ 0,00	R\$ 0,00
14.7	87.481	sem saldo	SINAPI	ALVENARIA DE VEDAÇÃO DE BLOCOS CERÂMICOS FURADOS NA VERTICAL, 19X19X39CM (ESP. 19CM) DE PAREDES, C/ÁREA LÍQUIDA MAIOR OU IGUAL A 6M² SEM VÃOS E ARGAMASSA DE ASSENTAMENTO COM PREPARO EM BETONEIRA. AF_06/2014	M2	49,25	R\$ 55,85	R\$ 2.750,61	49,25	R\$ 2.750,61	0,00	R\$ 0,00	R\$ 0,00	R\$ 0,00

TOTAIS EM R\$ (após readequação aprovada pela caixa)	R\$ 155.481,41	Total em R\$ pago até a 5.ª medição	R\$ 87.780,49	Saldo Financeiro em R\$ a ser Contratado após atualização dos preços unitários (saldo remanescente dos quantitativos)	R\$ 74.486,95
TOTAIS EM % (após readequação aprovada pela caixa)	100,00%	Total em % pago até a 5.ª medição	56,46%	Saldo em (%) a ser Contratado após atualização dos preços unitários (saldo remanescente dos quantitativos)	110,02%

OBSERVAÇÃO: Para procedermos a apuração do saldo remanescente da obra, com o objetivo de elaborar novo processo licitatório destinado a contratação de empresa para conclusão das obras acima descrita, consideramos os quantitativos aprovados na última readequação, e deduzido os quantitativos de serviços pagos até a 4.ª medição, obtendo desta forma um saldo remanescente de quantitativos de serviços ainda não executados. Estes saldos de quantitativos de serviços, tiveram seus preços unitários atualizados com base no sinapi acima identificado. Desta forma se faz necessário a elevação da contra-partida do município conforme demonstrado acima no novo quadro da composição do investimento. Havendo desta forma um acréscimo de 10,02% sobre o valor do saldo contratual.

IMPORTA A PRESENTE PLANILHA DE SALDO REMANESCENTE O VALOR DE R\$ 74.486,95 (SETENTA E QUATRO MIL, QUATROCENTOS E OITENTA E NOVENTA E CINCO CENTAVOS)

José Aroldo Queiroga de Moraes
Eng. Civil – Crea 210.417.062-1

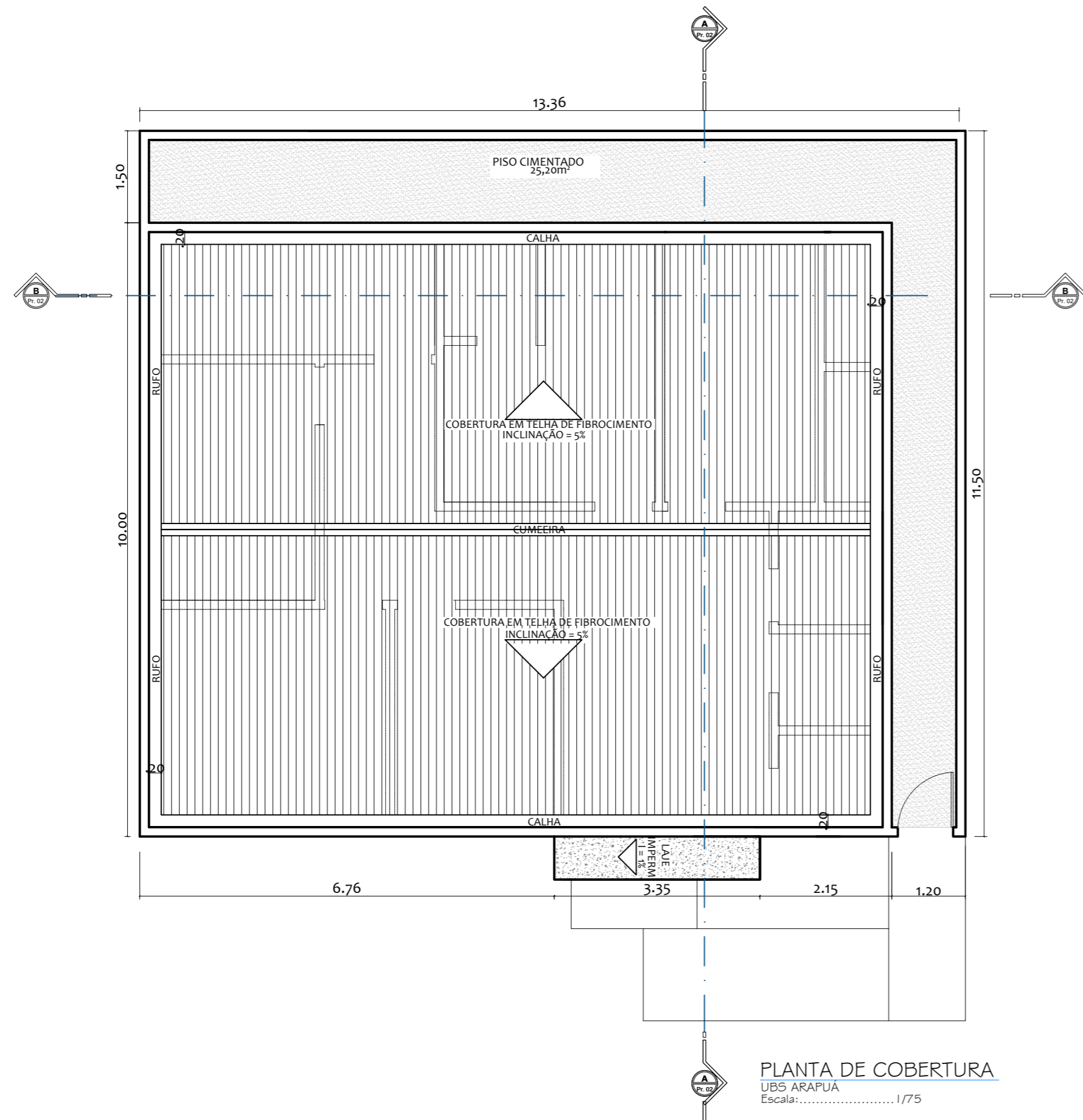

PLANTA DE COBERTURA
 UBS ARAPUÁ
 Escala:..... 1/75

Proprietário: _____
 FUNDO MUNICIPAL DE SAÚDE DE
 SERRA NEGRA DO NORTE
 Autor: _____
 Execução: _____
 Fiscalização: _____

Título:
REQUALIFICAÇÃO UBS - AMPLIAÇÃO (2ª READEQUAÇÃO)

Endereço:
 SÍTIO ARAPUÁ, SERRA NEGRA DO NORTE/RN

Conteúdo:
 PLANTA DE COBERTURA E SITUAÇÃO

Prancha:
01 / 05

Desenho: **ADNA K. C. PINHEIRO** | Escalas: **INDICADAS** | Data: **DEZEMBRO/2019**

Modificação: _____ | Observação: _____

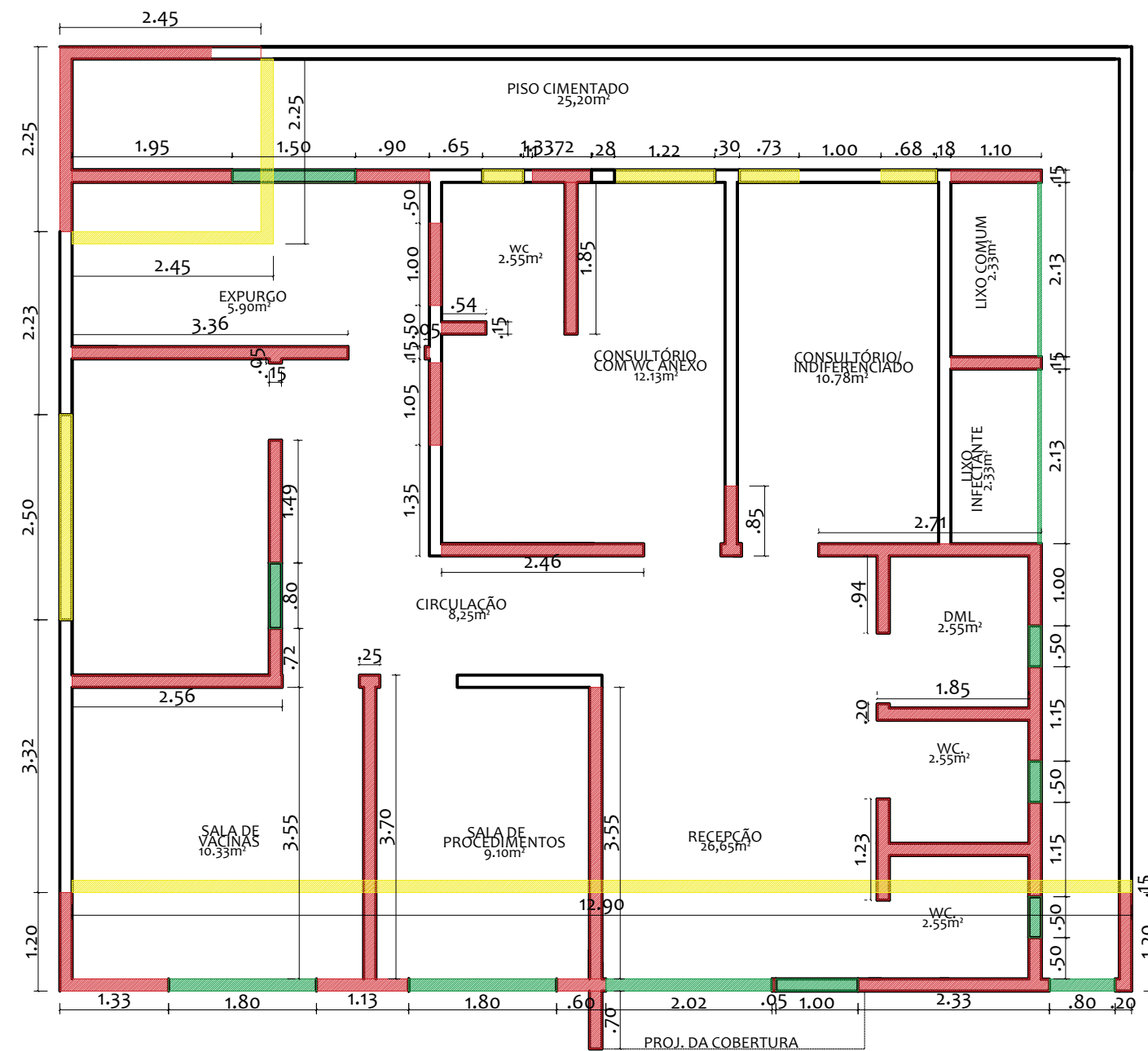

PLANTA DE REFORMA
 UBS ARAPUA
 Escala: 1/75

LEGENDA

- ALVENARIA A PERMANECER
- ALVENARIA A DEMOLIR
- ALVENARIA A CONSTRUIR
- ESQUADRIAS A SEREM INSTALADAS

Proprietário: FUNDO MUNICIPAL DE SAÚDE DE SERRA NEGRA DO NORTE		
Autor: _____		
Execução: _____		
Fiscalização: _____		
Título: REQUALIFICAÇÃO UBS - AMPLIAÇÃO (2ª READEQUAÇÃO)		
Endereço: SÍTIO ARAPUA, SERRA NEGRA DO NORTE/RN		
Conteúdo: PLANTA DE DEMOLIÇÃO		Prancha: <div style="font-size: 2em; font-weight: bold; text-align: center;">02</div> <div style="text-align: center;">/05</div>
Desenho: ADNA K. C. PINHEIRO	Escalas: INDICADAS	Data: DEZEMBRO/2019
Modificação: _____		Observação: _____

QUADRO DE ÁREAS	
ÁREA DE REFORMA	38,28m ²
ÁREA DE AMPLIAÇÃO	93,97m ²
ÁREA TOTAL	113,51m ²
ÁREA CONSTRUÍDA	119,49m ²

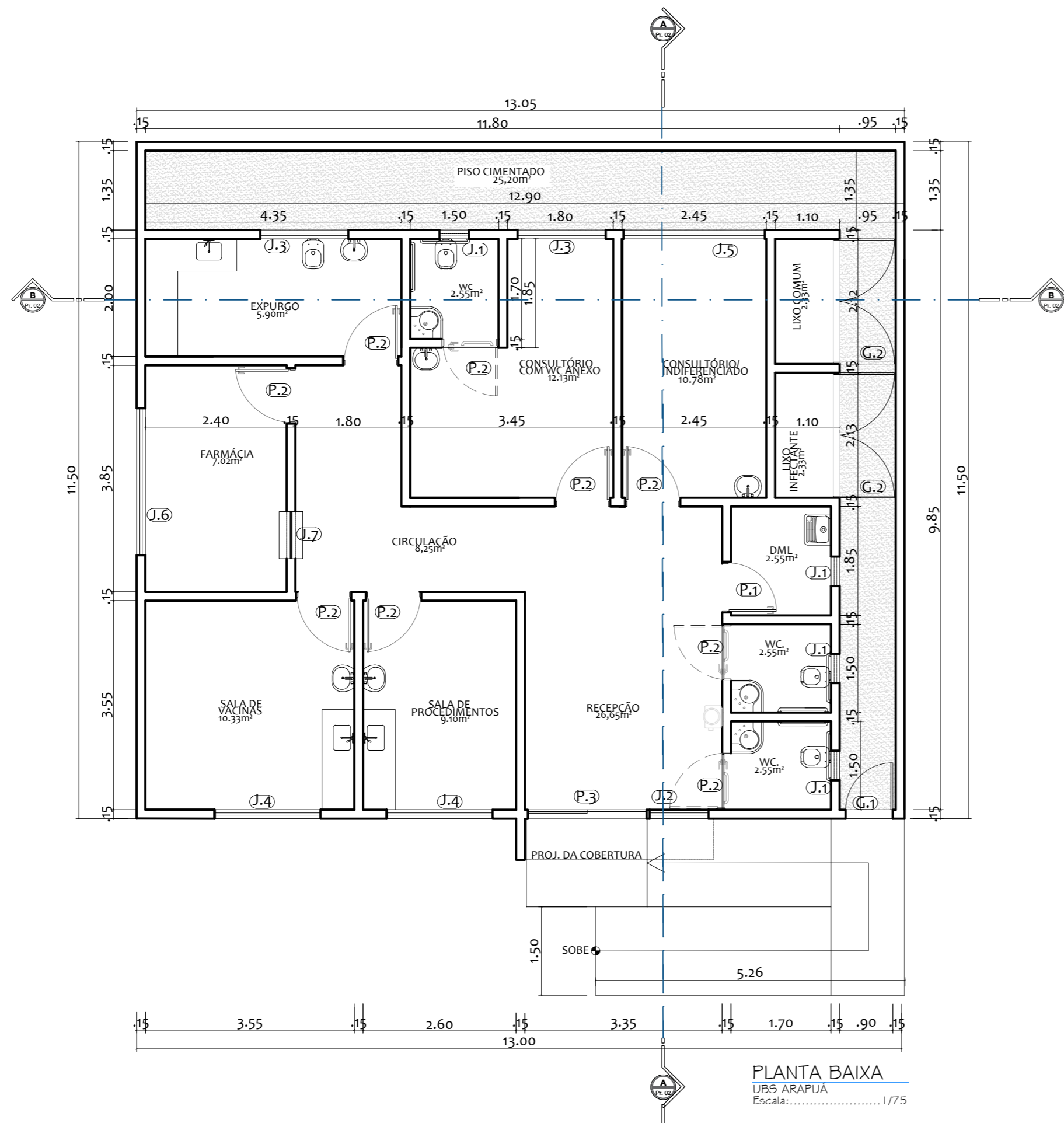

QUADRO DE ESQUADRIAS					
PORTA	LARGURA	ALTURA	PEITORIL	QUANT.	DESCRIÇÃO
P.1	0.80m	2.10m	XXX	01	Porta de giro em madeira, 1 folha, revestida com esmalte sintético na cor branco fosco
P.2	0.90m	2.10m	XXX	09	Porta de giro em madeira, 1 folha, revestida com esmalte sintético na cor branco fosco
P.3	2.00m	2.10m	XXX	01	Porta de correr, em alumínio e vidro, 2 folhas
PORTÃO	LARGURA	ALTURA	PEITORIL	QUANT.	DESCRIÇÃO
G.1	0.90m	1.20m	XXX	01	Portão metálico de giro, 1 folha, revestido com esmalte sintético com tratamento anti corrosivo na cor branco fosco
G.2	2.00m	2.10m	XXX	02	Portão metálico de giro, 2 folhas, revestido com esmalte sintético com tratamento anti corrosivo na cor branco fosco
JANELA	LARGURA	ALTURA	PEITORIL	QUANT.	DESCRIÇÃO
J.1	0.50m	0.50m	1.60m	04	Janela basculante em alumínio e vidro
J.2	1.00m	1.00m	1.10m	01	Janela de correr em alumínio e vidro
J.3	1.50m	1.00m	1.10m	02	Janela de correr em alumínio e vidro
J.4	1.80m	1.00m	1.00m	02	Janela de correr em alumínio e vidro
J.5	2.40m	1.00m	1.10m	01	Janela tipo guilhotina em alumínio e vidro
J.6	2.50m	1.00m	1.10m	01	Janela tipo guilhotina em alumínio e vidro
J.7	0.80m	1.00m	1.10m	01	Janela em alumínio e vidro

Proprietário:
FUNDO MUNICIPAL DE SAÚDE DE SERRA NEGRA DO NORTE

Autor:

Execução:

Fiscalização:

Título:
REQUALIFICAÇÃO UBS - AMPLIAÇÃO (2ª READEQUAÇÃO)

Endereço:
SÍTIO ARAPUÁ, SERRA NEGRA DO NORTE/RN

Conteúdo:
**PLANTA DE BAIXA
 QUADRO DE ÁREAS
 QUADRO DE ESQUADRIAS**

Prancha:
03/05

Desenho:
ADNA K. C. PINHEIRO

Escala:
INDICADAS

Data:
DEZEMBRO/2019

Modificação: Observação:

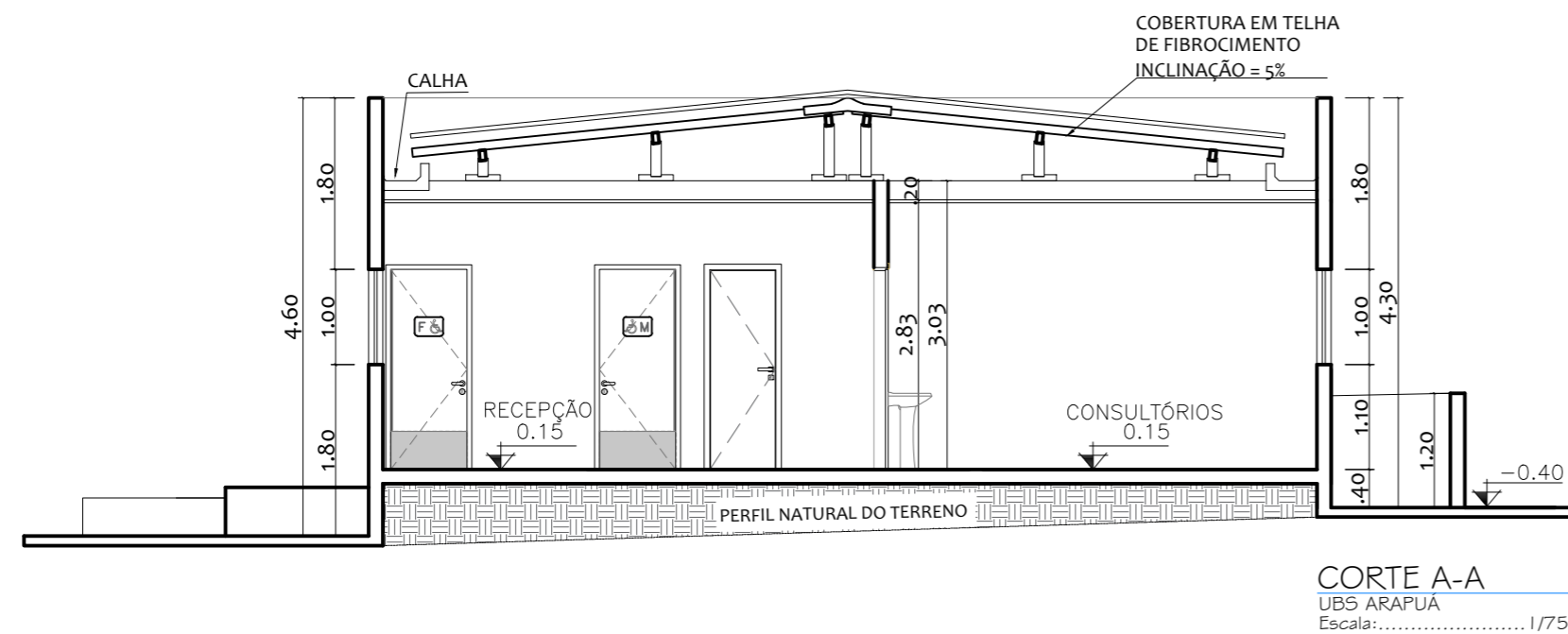
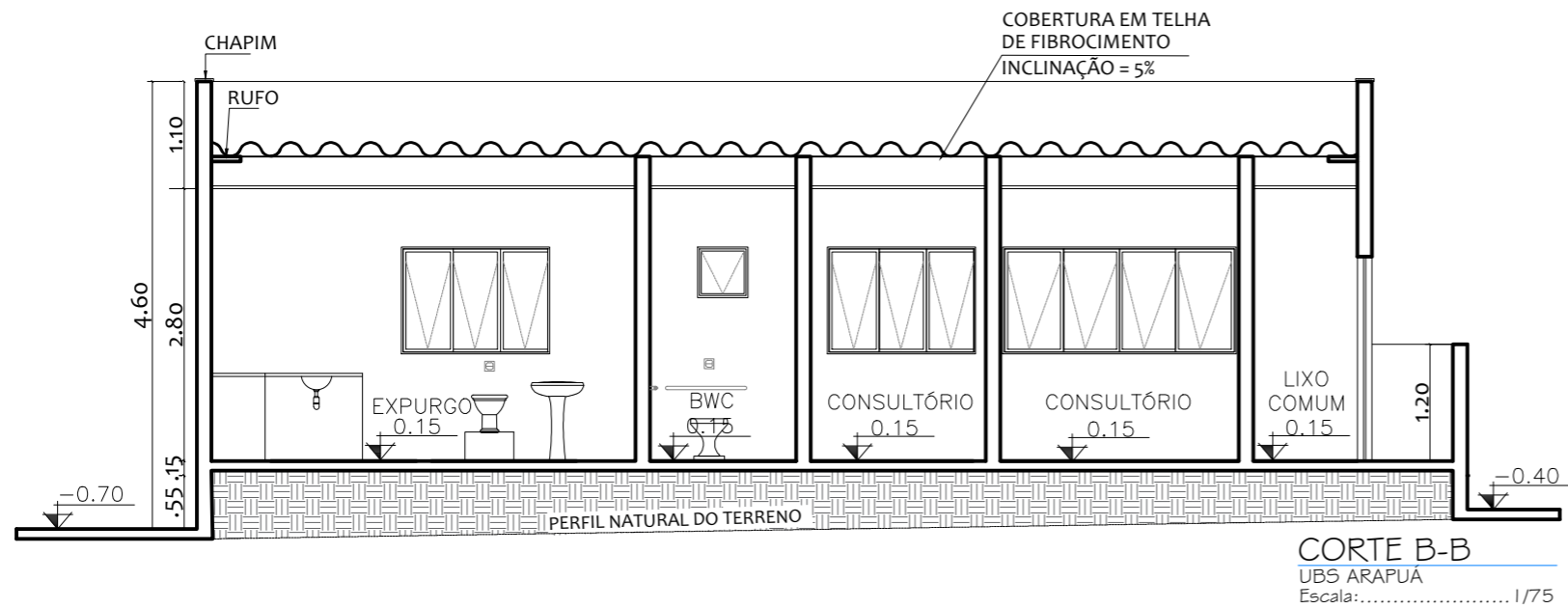

Proprietário:
FUNDO MUNICIPAL DE SAÚDE DE
SERRA NEGRA DO NORTE

Autor:

Execução:

Fiscalização:

Título:

REQUALIFICAÇÃO UBS - AMPLIAÇÃO (2ª READEQUAÇÃO)

Endereço:

SÍTIO ARAPUÁ, SERRA NEGRA DO NORTE/RN.

Conteúdo:

CORTE A-A
CORTE B-B

Prancha:

04 / 05

Desenho:

ADNA K. C. PINHEIRO

Escalas:

INDICADAS

Data:

DEZEMBRO/2019

Modificação:

Observação:

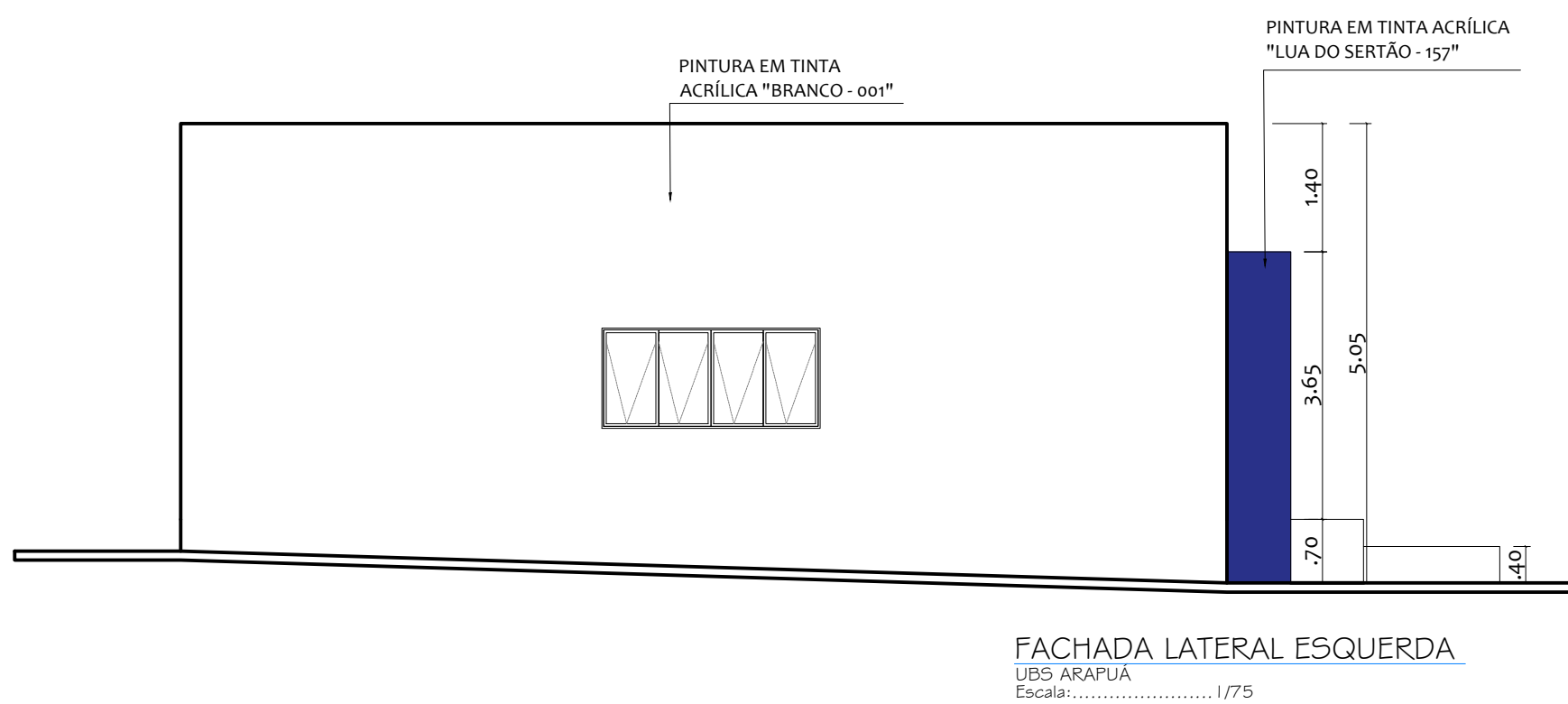
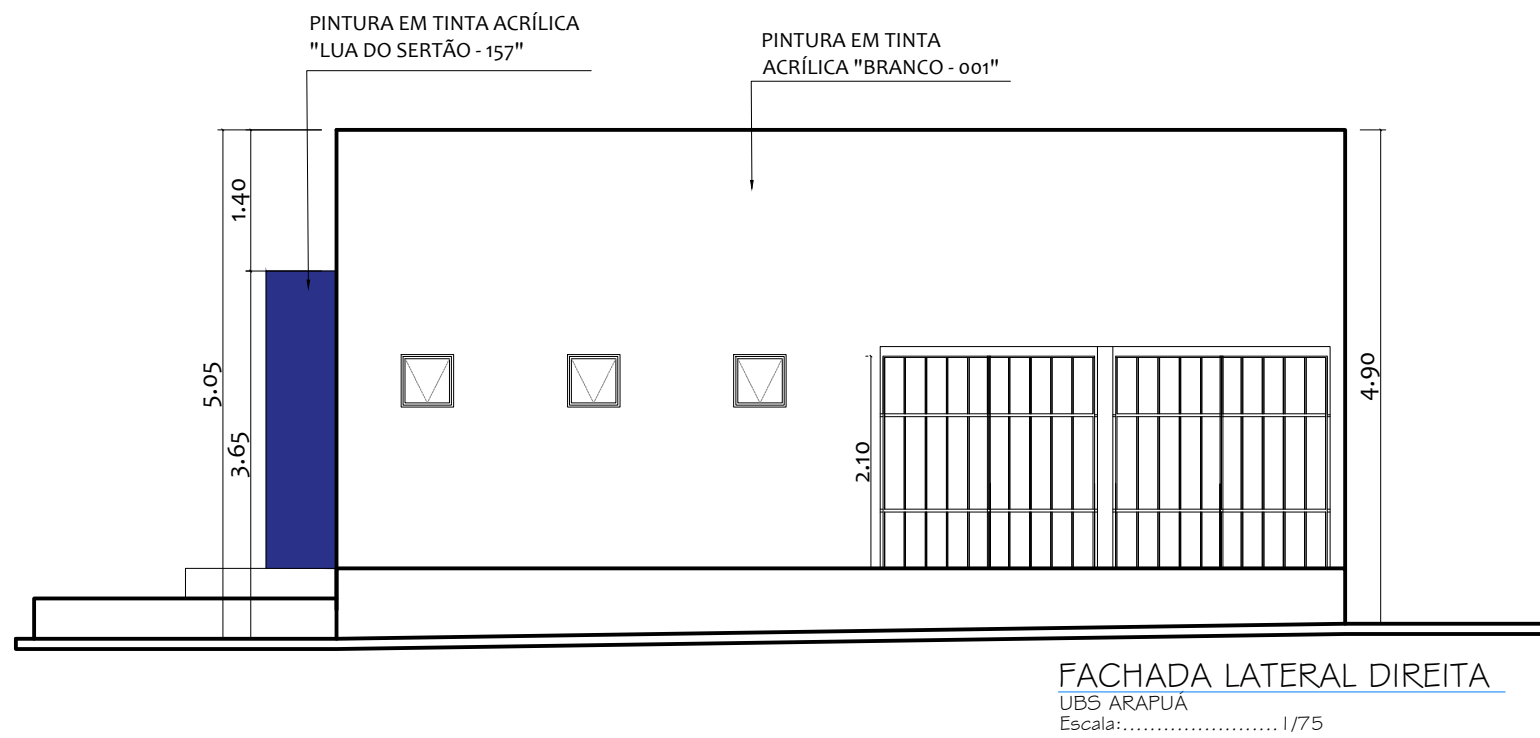
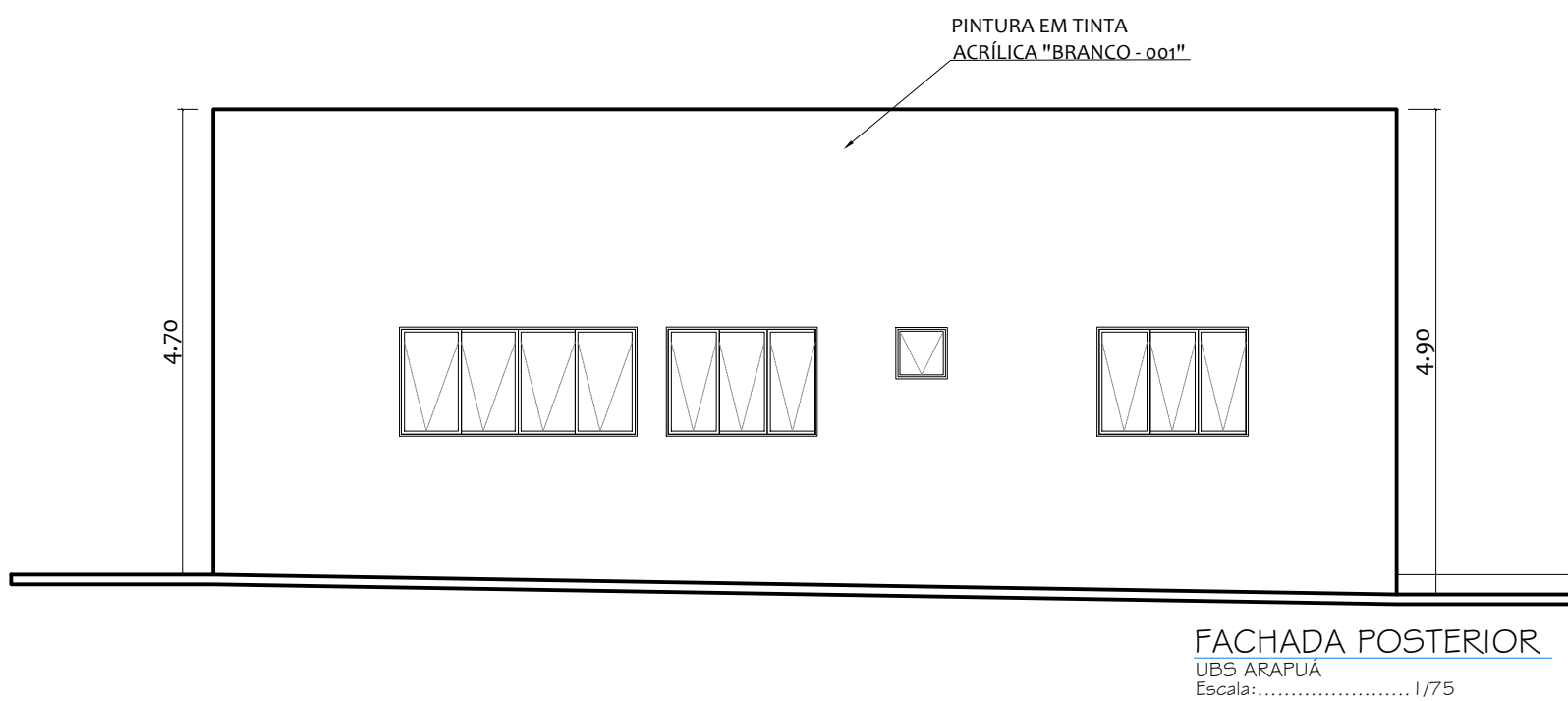
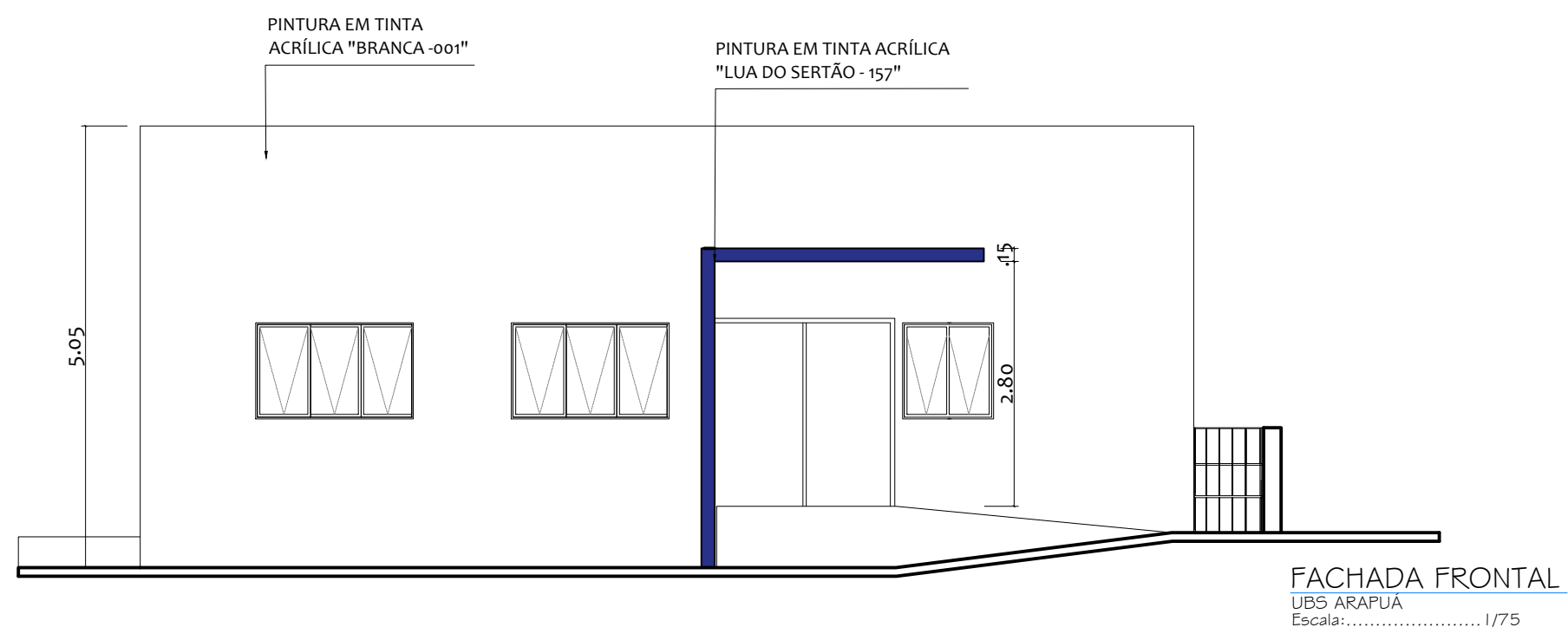

Proprietário:
FUNDO MUNICIPAL DE SAÚDE DE
SERRA NEGRA DO NORTE

Autor:

Execução:

Fiscalização:

Título:

REQUALIFICAÇÃO UBS - AMPLIAÇÃO (2ª READEQUAÇÃO)

Endereço:

SÍTIO ARAPUÁ, SERRA NEGRA DO NORTE/RN.

Conteúdo:

FACHADA FRONTAL
FACHADA POSTERIOR
FACHADA LATERAL DIREITA
FACHADA LATERAL ESQUERDA

Prancha:

05/05

Desenho:

CAMILA B. F. SALES

Escala:

INDICADAS

Data:

DEZEMBRO/2019

Modificação:

Observação: